

2017年度事業報告書

事業報告書 (法人)

社会福祉法人 きらりの森

1. 法人事業活動状況

- ・ 松山市民へ心の健康づくりを推進するとともに精神障害に対する理解を深めることを目的として、松山市より委託を受け、『こころの健康フォーラム』を開催した。今年度は平成30年2月17日に北条地区(40名)、平成30年3月4日に桑原地区(300名)平成30年3月11日に来住地区(50名)の年3回開催。地域の民生児童委員、まちづくり協議会等の協力を得て開催した。
- ・ 松山市精神障害者地域生活支援法人連絡協議会を5、7、9、11、1、3月の6回実施。松山市内の精神障害を支援する地域作りについて、各法人が協力できる体制について意見交換を行った。
- ・ 家族会支援活動として、松山市内の病院・地域家族会が会し、4、8、12月に実施。今年度も引き続き、各会の抱えている課題をどう解決していくか等話し合いを行ったが、各単会の会員による高齢化等の問題で、課題は現状問題から解決していくことに限界である結果となった。その為、今年度は今後の連絡会のあり方について検討した。
- ・ 松山市地域生活移行支援検討会、障がい者総合支援協議会就労支援部会へ出席し、障害者が松山市で生活をするために必要な支援について提案を行ったり、課題を挙げることによって、今後松山市が取り組む施策等についての進言を行う事ができた。
- ・ 松山市ピアサポート事業に登録した当事者の活動をサポートするためピアマネージャーとして登録、会議参加や活動への同行など行い、当事者が地域で安心して生活するための、当事者による活動の支援を行った。
- ・ その他の活動については、別紙参照。

2. 理事会(評議員会)開催状況

- ・ 理事会を5/26, 6/20, 9/21, 1/4, 3/13 計4回行った。
- ・ 定期評議員会を6月20日、書面による同意開催を1月、3月に行った。

3. 監事監査の実施状況

- ・ 5月16日、24日に実施。

4. その他

2017年度事業報告書

事業報告書(施設)

障害福祉サービス事業所 きらりの森

1. 事業実施について

精神に障害を持つ人たちの社会復帰・社会参加を進めるための支援施設として障害者多機能型事業所きらりの森及び、相談支援事業所きらりの森の運営を行った。

また、4月より障害者多機能型事業所ここいろを開設し、それに合わせて就労移行支援事業と生活介護事業については、移転して事業の運営を行った。

(1) 障害者多機能型事業所きらりの森 【詳細については別紙参照】

① 就労移行支援事業 (4月まで)

② 生活介護事業 (4月まで)

③ 就労継続支援事業 (B型)

一般企業等へ就労が困難な方に、働く場を提供するとともに、知識及び能力の向上のために必要な訓練の実施。

(内容:カフェ、パティスリーの運営・菓子作り・配食・自動販売機の管理等)

④ 自立訓練事業 (生活訓練)

自立した日常生活または社会生活ができるよう、生活能力の向上のために必要な訓練・相談支援の実施。

(内容:家事の練習・生活技能訓練・相談支援等)

(2) 障害者多機能型事業所ここいろ 4月より指定【詳細については別紙参照】

⑤ 就労移行支援事業

一般企業等へ就労を希望する人に、一定期間、就労に必要な知識及び能力向上のために必要な訓練の実施。

(内容:公共施設の清掃、介護職員初任者の養成関係、新たにカフェでの接客等)

⑥ 生活介護事業

常に介護を必要とする人に、生産活動や社会参加の機会を提供し、昼間入浴、排せつ、食事の支援等を実施。

(内容:食事、入浴、排せつ、相談支援等)

(3) 指定相談支援事業所きらりの森 【詳細については別紙参照】

一般相談支援事業所として、地域移行、地域定着に関するサービス調整や緊急時対応、その他利用者のニーズを実現するための相談支援事業を行った。

特定相談支援事業所として、福祉サービス利用者のサービス調整、アセスメントや希望の実現など計画相談を実施した。

ピア相談事業を開始し、週1回、当事者による電話相談を行った。

共同生活支援事業として、地域生活を営む基盤を支えるための共同住居の運営を行った。

1. 年間利用者数

<多機能型事業所きらりの森>

種別	4月	5月	6月	7月	8月	9月	10月	11月	12月	1月	2月	3月	合計
就労継続支援事業	483	507	495	491	482	481	468	485	453	431	428	503	5,707
生活訓練 (自立訓練)	174	167	176	159	165	138	151	158	171	171	173	189	1,992
合計	657	674	671	650	647	619	619	643	624	602	601	692	7,699

<多機能型事業所ここいろ>

種別	4月	5月	6月	7月	8月	9月	10月	11月	12月	1月	2月	3月	合計
就労移行支援事業	256 (159)	292	259	264	253	244	229	229	241	226	228	230	2,951
生活介護事業	135 (83)	185	180	200	227	241	233	231	266	292	306	341	2,837
合計	391	477	439	464	480	485	462	460	507	518	534	571	5,788

<特定・一般相談支援事業所>

種別	4月	5月	6月	7月	8月	9月	10月	11月	12月	1月	2月	3月	合計
地域移行	5	5	3	5	6	6	6	6	6	6	4	4	62
地域定着	13	15	9	12	16	11	10	10	12	11	13	14	146
計画相談	41	37	42	39	41	37	38	32	33	39	34	27	440

3. 職種別職員数 (2018年 4月 1日現在)

職種	サービス管理責任者	生活支援	職業指導員	就労支援	目標達成指導員	看護師	作業療法士	運転手	相談支援専門員	事務員	合計
形態	人	人	人	人	人	人	人	人	人	人	人
常勤職員	4(1)	11(2)	2(2)	2(1)	2	2			3(2)		26(12)
パート等非常勤職員		6(3)	6(3)			1	1	1(3)		1	16(9)
合計	4(1)	17(5)	8(5)	2(1)	2	3	1	1(3)	3(2)	0	42(17)

※ 内()は兼務

4. 年間行事実施内容

別紙のとおり

5. 職員研修、職員会議、防災訓練、健康管理、衛生管理等実施内容

別紙のとおり

6. その他(建物等修理・修繕の実施、設備・備品等の整備内容等)

- 障害者多機能型事業所ここいろに太陽光パネルを設置、給水設備として井戸水のくみ上げ工事を実施した。
- 平成29年度 中央競馬馬主協会助成金を受け、生活介護事業において車いす対応型車両を整備した。

● 別 紙(事業報告書関係)

● 年 間 行 事 等 実 施 報 告 書

項目 月	行 事				職員研修・職員会議等		健康管理・衛生管理		災害訓練・その他	
	日	内 容	日	内 容	日	内 容	日	内 容	日	内 容
4月		ここいろ事業開始	23	松山市家族会連絡会						
5月	9	松山市法人連絡協議会	12	ここいろ開所式						
	15	畑寺地区運動会	18	地域移行小部会	15-16	相談支援従事者初任者研修				
	19・20	ここいろ内覧会	21	ピアサポーター意見交換会						
	26	理事会								
6月	20	定時評議員会・理事会			3	愛媛県精神保健福祉士会総会			29	避難訓練(畑寺)
					14-16	相談支援従事者初任者研修				
					21-26	キャリアパス研修				
7月	12	松山市法人連絡協議会	20	ピアマネジャー連絡会	4	食品衛生責任者研修		職員健康診断		
					6, 10, 13	就業支援基礎研修				
					7-9	サービス管理責任者研修				
8月	6	畑寺夏祭り	24	ここいろ実地指導						
	24	松山市家族会連絡会	25	就労支援部会						
9月	13	松山市法人連絡協議会	16	ここCafé開店						
	28	就労支援部会								
10月	7	地方祭	19	就労支援小部会	19	相談支援専門員スキルアップ研修			1	避難訓練(ここいろ)
					20	ピア養成研修				
					21	ピアマネジャー研修会				
					25-26	防火管理者研修				
11月	7	ピアマネジャー連絡会	8-9	久米中学校職場体験(ここいろ)	14-16	相談支援専門員現任研修				
	14	家族教室			25, 25	精神保健福祉士会中四国大会(高知)				

項目 月	行事				職員研修・職員会議等		健康管理・衛生管理		災害訓練・その他	
	日	内 容	日	内 容	日	内 容	日	内 容	日	内 容
12月	7	ピア意見交換会	16	家族の集い（ここいろ）	5	レクリエーション研修				
	21	家族会連絡会	30	忘年会（畑寺）	12-13	防火管理者研修				
	31	忘年会（ここいろ）								
1月	2	新年会（畑寺）	3	新年会（ここいろ）					14	来住町合同避難訓練
	16	松山市法人監査	18	ピアマネジャー連絡会						
2月	3-4	3法人合同研修	22	就労支援部会						
	17	北条フォーラム								
3月	4	桑原フォーラム	11	来住フォーラム	13	虐待防止研修			9	避難訓練（畑寺）
	13	理事会	14	家族の集い（ここいろ）	27	相談支援専門員スキルアップ研修				
	15	ピアマネジャー連絡会			28	ピア養成研修				

第一号第一様式（第十七条第四項関係）
法人単位資金収支計算書

（自）平成29年4月1日 （至）平成30年3月31日

（単位：円）

勘定科目		予算(A)	決算(B)	差異(A)-(B)	備考	
事業活動による収入	就労支援事業収入	27,050,000	23,103,496	3,946,504		
	障害福祉サービス等事業収入	124,692,000	123,633,231	1,058,769		
	借入金利息補助金収入	0	0	0		
	経常経費寄附金収入	0	0	0		
	受取利息配当金収入	0	1,575	-1,575		
	その他の収入	1,161,000	943,628	217,372		
	流動資産評価益等による資金増加額	0	0	0		
	事業活動収入計（1）	152,903,000	147,681,930	5,221,070		
	事業活動による支出	人件費支出	98,298,000	92,555,397	5,742,603	
		事業費支出	19,964,000	18,827,050	1,136,950	
事務費支出		12,320,000	10,992,688	1,327,312		
就労支援事業支出		29,891,400	29,442,660	448,740		
授産事業支出		0	0	0		
利用者負担軽減額		0	0	0		
支払利息支出		280,000	278,058	1,942		
その他の支出		0	0	0		
流動資産評価損等による資金減少額		0	0	0		
事業活動支出計（2）		160,753,400	152,095,853	8,657,547		
事業活動資金収支差額（3）=（1）-（2）		-7,850,400	-4,413,923	-3,436,477		
施設整備等による収入	施設整備等補助金収入	0	1,100,000	-1,100,000		
	施設整備等寄附金収入	0	0	0		
	設備資金借入金収入	45,000,000	45,000,000	0		
	固定資産売却収入	0	0	0		
	その他の施設整備等による収入	0	0	0		
	施設整備等収入計（4）	45,000,000	46,100,000	-1,100,000		
	施設整備等による支出	設備資金借入金元金償還支出	3,852,000	3,852,000	0	
		固定資産取得支出	17,798,676	19,591,726	-1,793,050	
		固定資産除却・廃棄支出	0	0	0	
		ファイナンス・リース債務の返済支出	0	0	0	
その他の施設整備等による支出		0	0	0		
施設整備等支出計（5）		21,650,676	23,443,726	-1,793,050		
施設整備等資金収支差額（6）=（4）-（5）		23,349,324	22,656,274	693,050		
その他の活動による収入	長期運営資金借入金元金償還寄附金収入	0	0	0		
	長期運営資金借入金収入	20,000,000	20,000,000	0		
	役員等長期借入金収入	0	0	0		
	長期貸付金回収収入	0	0	0		
	投資有価証券売却収入	0	0	0		
	積立資産取崩収入	0	0	0		
	その他の活動による収入	0	316,000	-316,000		
	その他の活動収入計（7）	20,000,000	20,316,000	-316,000		
	その他の活動による支出	長期運営資金借入金元金償還支出	1,837,000	1,837,000	0	
		役員等長期借入金元金償還支出	0	0	0	
長期貸付金支出		0	0	0		
投資有価証券取得支出		0	0	0		
積立資産支出		0	1,112,586	-1,112,586		
その他の活動による支出		0	515,220	-515,220		
その他の活動支出計（8）	1,837,000	3,464,806	-1,627,806			
その他の活動資金収支差額（9）=（7）-（8）		18,163,000	16,851,194	1,311,806		
予備費支出（10）		0	0	0		
当期資金収支差額合計（11）=（3）+（6）+（9）-（10）		33,661,924	35,093,545	-1,431,621		
前期末支払資金残高（12）		24,994,466	24,994,466	0		
当期末支払資金残高（11）+（12）		58,656,390	60,088,011	-1,431,621		

資金収支内訳表

（自）平成29年4月1日 （至）平成30年3月31日

（単位：円）

勘定科目	社会福祉事業	公益事業	収益事業	合計	内部取引消去	法人合計
収入						
就労支援事業収入	23,103,496	0	0	23,103,496		23,103,496
障害福祉サービス等事業収入	123,633,231	0	0	123,633,231		123,633,231
借入金利息補助金収入	0	0	0	0		0
経常経費寄附金収入	0	0	0	0		0
受取利息配当金収入	1,575	0	0	1,575		1,575
その他の収入	943,628	0	0	943,628		943,628
流動資産評価損等による資金増加額	0	0	0	0		0
事業活動収入計（1）	147,681,930	0	0	147,681,930	0	147,681,930
支出						
人件費支出	92,555,397	0	0	92,555,397		92,555,397
事業費支出	18,827,050	0	0	18,827,050		18,827,050
事務費支出	10,992,688	0	0	10,992,688		10,992,688
就労支援事業支出	29,442,660	0	0	29,442,660		29,442,660
授産事業支出	0	0	0	0		0
利用者負担軽減額	0	0	0	0		0
支払利息支出	278,058	0	0	278,058		278,058
その他の支出	0	0	0	0		0
流動資産評価損等による資金減少額	0	0	0	0		0
事業活動支出計（2）	152,095,853	0	0	152,095,853	0	152,095,853
事業活動資金収支差額（3）=（1）-（2）	-4,413,923	0	0	-4,413,923	0	-4,413,923
施設整備等収入						
施設整備等補助金収入	1,100,000	0	0	1,100,000		1,100,000
施設整備等寄附金収入	0	0	0	0		0
設備資金借入金収入	45,000,000	0	0	45,000,000		45,000,000
固定資産売却収入	0	0	0	0		0
その他の施設整備等による収入	0	0	0	0		0
施設整備等収入計（4）	46,100,000	0	0	46,100,000	0	46,100,000
支出						
設備資金借入金元金償還支出	3,852,000	0	0	3,852,000		3,852,000
固定資産取得支出	19,591,726	0	0	19,591,726		19,591,726
固定資産除却・廃棄支出	0	0	0	0		0
ファイナンス・リース債務の返済支出	0	0	0	0		0
その他の施設整備等による支出	0	0	0	0		0
施設整備等支出計（5）	23,443,726	0	0	23,443,726	0	23,443,726
施設整備等資金収支差額（6）=（4）-（5）	22,656,274	0	0	22,656,274	0	22,656,274
その他の活動収入						
長期運営資金借入金元金償還寄附金収入	0	0	0	0		0
長期運営資金借入金収入	20,000,000	0	0	20,000,000		20,000,000
役員等長期借入金収入	0	0	0	0		0
長期貸付金回収収入	0	0	0	0		0
投資有価証券売却収入	0	0	0	0		0
積立資産取崩収入	0	0	0	0		0
事業区分間長期借入金収入	0	0	0	0		0
事業区分間長期貸付金回収収入	0	0	0	0		0
事業区分間繰入金収入	0	0	0	0		0
その他の活動による収入	316,000	0	0	316,000		316,000
その他の活動収入計（7）	20,316,000	0	0	20,316,000	0	20,316,000
支出						
長期運営資金借入金元金償還支出	1,837,000	0	0	1,837,000		1,837,000
役員等長期借入金元金償還支出	0	0	0	0		0
長期貸付金支出	0	0	0	0		0
投資有価証券取得支出	0	0	0	0		0
積立資産支出	1,112,586	0	0	1,112,586		1,112,586
事業区分間長期貸付金支出	0	0	0	0		0
事業区分間長期借入金返済支出	0	0	0	0		0
事業区分間繰入金支出	0	0	0	0		0
その他の活動による支出	515,220	0	0	515,220		515,220
その他の活動支出計（8）	3,464,806	0	0	3,464,806	0	3,464,806
その他の活動資金収支差額（9）=（7）-（8）	16,851,194	0	0	16,851,194	0	16,851,194
当期資金収支差額合計（10）=（3）+（6）+（9）	35,093,545	0	0	35,093,545	0	35,093,545
前期末支払資金残高（11）	24,994,466	0	0	24,994,466	0	24,994,466
当期末支払資金残高（10）+（11）	60,088,011	0	0	60,088,011	0	60,088,011

社会福祉事業 資金収支内訳表

（自）平成29年4月1日 （至）平成30年3月31日

（単位：円）

勘定科目		きらりの森	ここいろ	合計	内部取引消去	事業区分合計
事業活動による収支	収入					
	就労支援事業収入	21,876,578	4,589,848	26,466,426	3,362,930	23,103,496
	障害福祉サービス等事業収入	75,121,471	48,511,760	123,633,231		123,633,231
	借入金利息補助金収入			0		0
	経常経費寄附金収入			0		0
	受取利息配当金収入	1,481	94	1,575		1,575
	その他の収入	757,361	367,851	1,125,212	181,584	943,628
	流動資産評価益等による資金増加額			0		0
	事業活動収入計（1）	97,756,891	53,469,553	151,226,444	3,544,514	147,681,930
	支出					
	人件費支出	52,249,667	40,305,730	92,555,397		92,555,397
	事業費支出	8,410,982	12,905,998	21,316,980	2,489,930	18,827,050
	事務費支出	8,326,098	3,721,174	12,047,272	1,054,584	10,992,688
就労支援事業支出	23,122,874	6,319,786	29,442,660		29,442,660	
授産事業支出			0		0	
利用者負担軽減額			0		0	
支払利息支出		278,058	278,058		278,058	
その他の支出			0		0	
流動資産評価損等による資金減少額			0		0	
事業活動支出計（2）	92,109,621	63,530,746	155,640,367	3,544,514	152,095,853	
事業活動資金収支差額（3）＝（1）－（2）	5,647,270	-10,061,193	-4,413,923	0	-4,413,923	
施設整備等による収支	収入					
	施設整備等補助金収入		1,100,000	1,100,000		1,100,000
	施設整備等寄附金収入			0		0
	設備資金借入金収入		45,000,000	45,000,000		45,000,000
	固定資産売却収入		195,000	195,000	195,000	0
	その他の施設整備等による収入			0		0
	施設整備等収入計（4）	0	46,295,000	46,295,000	195,000	46,100,000
	支出					
	設備資金借入金元金償還支出		3,852,000	3,852,000		3,852,000
	固定資産取得支出	485,000	19,301,726	19,786,726	195,000	19,591,726
固定資産除却・廃棄支出			0		0	
ファイナンス・リース債務の返済支出			0		0	
その他の施設整備等による支出			0		0	
施設整備等支出計（5）	485,000	23,153,726	23,638,726	195,000	23,443,726	
施設整備等資金収支差額（6）＝（4）－（5）	-485,000	23,141,274	22,656,274	0	22,656,274	
その他の活動による収支	収入					
	長期運営資金借入金元金償還寄附金収入			0		0
	長期運営資金借入金収入		20,000,000	20,000,000		20,000,000
	役員等長期借入金収入			0		0
	長期貸付金回収収入			0		0
	投資有価証券売却収入			0		0
	積立資産取崩収入			0		0
	事業区分間長期借入金収入			0		0
	拠点区分間長期借入金収入			0		0
	事業区分間長期貸付金回収収入			0		0
	拠点区分間長期貸付金回収収入			0		0
	事業区分間繰入金収入			0		0
	拠点区分間繰入金収入			0		0
	その他の活動による収入	316,000		316,000		316,000
	その他の活動収入計（7）	316,000	20,000,000	20,316,000	0	20,316,000
	支出					
	長期運営資金借入金元金償還支出		1,837,000	1,837,000		1,837,000
役員等長期借入金元金償還支出			0		0	
長期貸付金支出			0		0	
投資有価証券取得支出			0		0	
積立資産支出	1,112,586		1,112,586		1,112,586	
事業区分間長期貸付金支出			0		0	
拠点区分間長期貸付金支出			0		0	
事業区分間長期借入金返済支出			0		0	
拠点区分間長期借入金返済支出			0		0	
事業区分間繰入金支出			0		0	
拠点区分間繰入金支出			0		0	
その他の活動による支出		515,220	515,220		515,220	
その他の活動支出計（8）	1,112,586	2,352,220	3,464,806	0	3,464,806	
その他の活動資金収支差額（9）＝（7）－（8）	-796,586	17,647,780	16,851,194	0	16,851,194	
当期資金収支差額合計（10）＝（3）＋（6）＋（9）	4,365,684	30,727,861	35,093,545	0	35,093,545	
前期末支払資金残高（11）	45,008,460	-20,013,994	24,994,466		24,994,466	
当期末支払資金残高（10）＋（11）	49,374,144	10,713,867	60,088,011	0	60,088,011	

きらりの森 資金収支計算書
 (自) 平成29年4月1日 (至) 平成30年3月31日

(単位：円)

勘定科目		予算(A)	決算(B)	差異(A)-(B)	備考
収 入	就労支援事業収入	23,500,000	21,876,578	1,623,422	
	障害福祉サービス等事業収入	76,097,000	75,121,471	975,529	
	自立支援給付費収入	68,917,000	67,865,223	1,051,777	
	介護給付費収入			0	
	特例介護給付費収入			0	
	訓練等給付費収入	61,000,000	59,788,173	1,211,827	
	特例訓練等給付費収入			0	
	地域相談支援給付費収入	1,917,000	2,053,530	-136,530	
	特例地域相談支援給付費収入			0	
	計画相談支援給付費収入	6,000,000	6,023,520	-23,520	
	特例計画相談支援給付費収入			0	
	障害児施設給付費収入	0	0	0	
	障害児通所給付費収入			0	
	障害児入所給付費収入			0	
	障害児相談支援給付費収入			0	
	特例障害児相談支援給付費収入			0	
	利用者負担金収入	1,900,000	1,934,298	-34,298	
	補足給付費収入	0	0	0	
	特定障害者特別給付費収入			0	
	特例特定障害者特別給付費収入			0	
	特定入所障害児食費等給付費収入			0	
	特定費用収入			0	
	その他の事業収入	5,280,000	5,321,950	-41,950	
	補助金事業収入（公費）			0	
	補助金事業収入（一般）			0	
	受託事業収入（公費）	2,480,000	2,511,800	-31,800	
	受託事業収入（一般）			0	
	共同生活支援事業収入	2,800,000	2,810,150	-10,150	
	その他の事業収入 （保険等査定減）			0	
	借入金利息補助金収入			0	
	経常経費寄附金収入			0	
	受取利息配当金収入		1,481	-1,481	
その他の収入	796,000	757,361	38,639		
受入研修費収入	21,000	21,000	0		
利用者等外給食費収入			0		
雑収入	775,000	736,361	38,639		
流動資産評価益等による資金増加額	0	0	0		
有価証券売却益			0		
有価証券評価益			0		
為替差益			0		
事業活動収入計（1）	100,393,000	97,756,891	2,636,109		
事 業 活 動 に よ る 収 支	人件費支出	54,522,000	52,249,667	2,272,333	
	役員報酬支出			0	
	職員給料支出	31,800,000	30,780,909	1,019,091	
	職員賞与支出	7,972,000	7,574,052	397,948	
	非常勤職員給与支出	5,300,000	5,014,872	285,128	
	派遣職員費支出	1,600,000	1,549,071	50,929	
	退職給付支出	550,000	356,000	194,000	
	役員退職慰労金支出			0	
	法定福利費支出	7,300,000	6,974,763	325,237	
	事業費支出	8,658,000	8,410,982	247,018	
	給食費支出	190,000	173,345	16,655	
	介護用品費支出			0	
	医薬品費支出			0	
	診療・療養等材料費支出			0	
	保健衛生費支出	60,000	53,280	6,720	
	医療費支出			0	
	被服費支出	15,000	8,136	6,864	
	教養娯楽費支出	50,000	43,938	6,062	
	日用品費支出			0	
	保育材料費支出			0	
	本人支給金支出			0	
	水道光熱費支出	3,940,000	3,493,759	446,241	
	燃料費支出	60,000		60,000	
	消耗器具備品費支出	815,000	834,867	-19,867	
	保険料支出	1,030,000	1,089,280	-59,280	
	賃借料支出	730,000	922,949	-192,949	
	教育指導費支出	130,000	124,000	6,000	
	就職支度費支出			0	
	葬祭費支出			0	
	車輦費支出	1,560,000	1,510,767	49,233	
	管理費返還支出			0	
	雑支出	78,000	156,661	-78,661	
事務費支出	9,410,000	8,326,098	1,083,902		
福利厚生費支出	360,000	332,144	27,856		
職員被服費支出			0		
旅費交通費支出	340,000	377,000	-37,000		
研修研究費支出	200,000	149,364	50,636		
事務消耗品費支出	330,000	288,265	41,735		

	印刷製本費支出	450,000	395,998	54,002
	水道光熱費支出			0
	燃料費支出			0
	修繕費支出	620,000	8,100	611,900
	通信運搬費支出	550,000	510,522	39,478
	会議費支出	80,000	78,555	1,445
	広報費支出			0
	業務委託費支出	2,280,000	2,922,625	-642,625
	手数料支出	275,000	240,688	34,312
	保険料支出			0
	賃借料支出			0
	土地・建物賃借料支出	2,900,000	2,553,039	346,961
	租税公課支出	700,000	169,000	531,000
	保守料支出	100,000	75,600	24,400
	渉外費支出	175,000	150,891	24,109
	諸会費支出	20,000	49,850	-29,850
	拠点区分間経費			0
	サービス区分間経費			0
	雑支出	30,000	24,457	5,543
	就労支援事業支出	23,000,000	23,122,874	-122,874
	就労支援事業販売原価支出	23,000,000	23,122,874	-122,874
	就労支援事業販管費支出			0
	授産事業支出			0
	利用者負担軽減額			0
	支払利息支出			0
	その他の支出	0	0	0
	利用者等外給食費支出			0
	雑支出			0
	流動資産評価損等による資金減少額	0	0	0
	有価証券売却損			0
	資産評価損	0	0	0
	有価証券評価損			0
	為替差損			0
	徴収不能額			0
	事業活動支出計(2)	95,590,000	92,109,621	3,480,379
	事業活動資金収支差額(3) = (1) - (2)	4,803,000	5,647,270	-844,270
施設整備等による収支	施設整備等補助金収入	0	0	0
	施設整備等補助金収入			0
	設備資金借入金元金償還補助金収入			0
	施設整備等寄附金収入	0	0	0
	施設整備等寄附金収入			0
	設備資金借入金元金償還寄附金収入			0
	設備資金借入金収入			0
	固定資産売却収入	0	0	0
	車輛運搬具売却収入			0
	器具及び備品売却収入			0
	その他の施設整備等による収入			0
	施設整備等収入計(4)	0	0	0
	設備資金借入金元金償還支出			0
	固定資産取得支出	0	485,000	-485,000
土地取得支出			0	
建物取得支出			0	
構築物取得支出			0	
機械及び装置取得支出			0	
車輛運搬具取得支出			0	
器具及び備品取得支出			0	
その他の固定資産取得支出		485,000	-485,000	
固定資産除却・廃棄支出			0	
ファイナンス・リース債務の返済支出			0	
その他の施設整備等による支出			0	
施設整備等支出計(5)	0	485,000	-485,000	
施設整備等資金収支差額(6) = (4) - (5)	0	-485,000	485,000	
その他の活動による収支	長期運営資金借入金元金償還寄附金収入			0
	長期運営資金借入金収入			0
	役員等長期借入金収入			0
	長期貸付金回収収入			0
	投資有価証券売却収入			0
	積立資産取崩収入	0	0	0
	退職給付引当資産取崩収入			0
	長期預り金積立資産取崩収入			0
	設備整備等積立資産取崩収入			0
	事業区分間長期借入金収入			0
	拠点区分間長期借入金収入			0
	事業区分間長期貸付金回収収入			0
	拠点区分間長期貸付金回収収入			0
	事業区分間繰入金収入			0
拠点区分間繰入金収入			0	
その他の活動による収入		316,000	-316,000	
その他の活動収入計(7)	0	316,000	-316,000	
その他の活動による収支	長期運営資金借入金元金償還支出			0
	役員等長期借入金元金償還支出			0
	長期貸付金支出			0
	投資有価証券取得支出			0
	積立資産支出	0	1,112,586	-1,112,586
	退職給付引当資産支出			0
長期預り金積立資産支出			0	
設備整備等積立資産支出		1,112,586	-1,112,586	

(出)	事業区分間長期貸付金支出			0
	拠点区分間長期貸付金支出			0
	事業区分間長期借入金返済支出			0
	拠点区分間長期借入金返済支出			0
	事業区分間繰入金支出			0
	拠点区分間繰入金支出			0
	その他の活動による支出	0	0	0
	長期前払費用支出			0
	その他の活動支出計(8)	0	1,112,586	-1,112,586
	その他の活動資金収支差額(9) = (7) - (8)	0	-796,586	796,586
	予備費支出(10)			0
	当期資金収支差額合計(11) = (3) + (6) + (9) - (10)	4,803,000	4,365,684	437,316
	前期末支払資金残高(12)	45,008,460	45,008,460	0
	当期末支払資金残高(11) + (12)	49,811,460	49,374,144	437,316

第一号第四様式（第十七条第四項関係）

こころ 資金収支計算書
 (自) 平成29年4月1日 (至) 平成30年3月31日

(単位:円)

勘定科目	予算(A)	決算(B)	差異(A)-(B)	備考
就労支援事業収入	4,450,000	4,589,848	-139,848	
障害福祉サービス等事業収入	48,595,000	48,511,760	83,240	
自立支援給付費収入	46,500,000	46,415,797	84,203	
介護給付費収入	21,000,000	20,925,040	74,960	
特例介護給付費収入			0	
訓練等給付費収入	25,500,000	25,490,757	9,243	
特例訓練等給付費収入			0	
地域相談支援給付費収入			0	
特例地域相談支援給付費収入			0	
計画相談支援給付費収入			0	
特例計画相談支援給付費収入			0	
障害児施設給付費収入	0	0	0	
障害児通所給付費収入			0	
障害児入所給付費収入			0	
障害児相談支援給付費収入			0	
特例障害児相談支援給付費収入			0	
利用者負担金収入	1,570,000	1,526,773	43,227	
補足給付費収入	0	0	0	
特定障害者特別給付費収入			0	
特例特定障害者特別給付費収入			0	
特定入所障害児食費等給付費収入			0	
特定費用収入			0	
その他の事業収入	525,000	569,190	-44,190	
補助金事業収入(公費)			0	
補助金事業収入(一般)			0	
受託事業収入(公費)	525,000	569,190	-44,190	
受託事業収入(一般)			0	
共同生活支援事業収入			0	
その他の事業収入(保険等査定減)			0	
借入金利息補助金収入			0	
経常経費寄附金収入			0	
受取利息配当金収入		94	-94	
その他の収入	365,000	367,851	-2,851	
受入研修費収入			0	
利用者等外給食費収入			0	
雑収入	365,000	367,851	-2,851	
流動資産評価益等による資金増加額	0	0	0	
有価証券売却益			0	
有価証券評価益			0	
為替差益			0	
事業活動収入計(1)	53,410,000	53,469,553	-59,553	
人件費支出	43,776,000	40,305,730	3,470,270	
役員報酬支出			0	
職員給料支出	23,946,000	21,839,154	2,106,846	
職員賞与支出	5,720,000	4,650,914	1,069,086	
非常勤職員給与支出	5,800,000	5,825,287	-25,287	
派遣職員費支出	2,800,000	2,563,419	236,581	
退職給付支出	410,000	356,000	54,000	
役員退職慰労金支出			0	
法定福利費支出	5,100,000	5,070,956	29,044	
事業費支出	13,806,000	12,905,998	900,002	
給食費支出	2,670,000	2,632,552	37,448	
介護用品費支出			0	
医薬品費支出			0	
診療・療養等材料費支出			0	
保健衛生費支出	10,000	2,500	7,500	
医療費支出			0	
被服費支出	10,000	2,052	7,948	
教養娯楽費支出	50,000	41,428	8,572	
日用品費支出	1,580,000		1,580,000	
保育材料費支出			0	
本人支給金支出			0	
水道光熱費支出		1,495,198	-1,495,198	
燃料費支出	36,000		36,000	
消耗器具備品費支出	6,770,000	6,781,354	-11,354	
保険料支出	1,270,000	553,640	716,360	
賃借料支出	480,000	475,543	4,457	
教育指導費支出	130,000	121,185	8,815	
就職支度費支出			0	
葬祭費支出			0	
車輛費支出	780,000	774,974	5,026	
管理費返還支出			0	
雑支出	20,000	25,572	-5,572	
事務費支出	3,952,000	3,721,174	230,826	
福利厚生費支出	340,000	323,908	16,092	
職員被服費支出			0	
旅費交通費支出	35,000	25,710	9,290	
研修研究費支出	85,000	65,748	19,252	
事務消耗品費支出	430,000	376,434	53,566	

	印刷製本費支出	320,000	287,595	32,405
	水道光熱費支出			0
	燃料費支出			0
	修繕費支出	230,000		230,000
	通信運搬費支出	400,000	359,648	40,352
	会議費支出	20,000		20,000
	広報費支出			0
	業務委託費支出	910,000	1,174,174	-264,174
	手数料支出	120,000	107,360	12,640
	保険料支出			0
	賃借料支出			0
	土地・建物賃借料支出	20,000	20,000	0
	租税公課支出	100,000	93,750	6,250
	保守料支出	450,000	450,914	-914
	渉外費支出	260,000	234,689	25,311
	諸会費支出	20,000	12,500	7,500
	拠点区分間経費	192,000	181,584	10,416
	サービス区分間経費			0
	雑支出	20,000	7,160	12,840
	就労支援事業支出	6,961,400	6,319,786	641,614
	就労支援事業販売原価支出	6,961,400	6,319,786	641,614
	就労支援事業販売管費支出			0
	授産事業支出			0
	利用者負担軽減額			0
	支払利息支出	280,000	278,058	1,942
	その他の支出	0	0	0
	利用者等外給食費支出			0
	雑支出			0
	流動資産評価損等による資金減少額	0	0	0
	有価証券売却損			0
	資産評価損	0	0	0
	有価証券評価損			0
	為替差損			0
	徴収不能額			0
	事業活動支出計(2)	68,775,400	63,530,746	5,244,654
	事業活動資金収支差額(3) = (1) - (2)	-15,365,400	-10,061,193	-5,304,207
施設整備等による収支	施設整備等補助金収入	0	1,100,000	-1,100,000
	施設整備等補助金収入		1,100,000	-1,100,000
	設備資金借入金元金償還補助金収入			0
	施設整備等寄附金収入	0	0	0
	施設整備等寄附金収入			0
	設備資金借入金元金償還寄附金収入			0
	設備資金借入金収入	45,000,000	45,000,000	0
	固定資産売却収入	0	195,000	-195,000
	車輛運搬具売却収入			0
	器具及び備品売却収入		195,000	-195,000
	その他の施設整備等による収入			0
	施設整備等収入計(4)	45,000,000	46,295,000	-1,295,000
	設備資金借入金元金償還支出	3,852,000	3,852,000	0
	固定資産取得支出	17,798,676	19,301,726	-1,503,050
	土地取得支出			0
	建物取得支出	-4,765,917	4,495,193	-9,261,110
	構築物取得支出	7,722,000	7,722,000	0
	機械及び装置取得支出	6,996,283	6,996,283	0
	車輛運搬具取得支出		1,523,050	-1,523,050
	器具及び備品取得支出	7,846,310	-1,414,800	9,261,110
その他の固定資産取得支出		-20,000	20,000	
固定資産除却・廃棄支出			0	
ファイナンス・リース債務の返済支出			0	
その他の施設整備等による支出			0	
施設整備等支出計(5)	21,650,676	23,153,726	-1,503,050	
施設整備等資金収支差額(6) = (4) - (5)	23,349,324	23,141,274	208,050	
その他の活動による収支	長期運営資金借入金元金償還寄附金収入			0
	長期運営資金借入金収入	20,000,000	20,000,000	0
	役員等長期借入金収入			0
	長期貸付金回収収入			0
	投資有価証券売却収入			0
	積立資産取崩収入	0	0	0
	退職給付引当資産取崩収入			0
	長期預り金積立資産取崩収入			0
	設備整備等積立資産取崩収入			0
	事業区分間長期借入金収入			0
	拠点区分間長期借入金収入			0
	事業区分間長期貸付金回収収入			0
	拠点区分間長期貸付金回収収入			0
事業区分間繰入金収入			0	
拠点区分間繰入金収入			0	
その他の活動による収入			0	
その他の活動収入計(7)	20,000,000	20,000,000	0	
長期運営資金借入金元金償還支出	1,837,000	1,837,000	0	
役員等長期借入金元金償還支出			0	
長期貸付金支出			0	
投資有価証券取得支出			0	
積立資産支出	0	0	0	
退職給付引当資産支出			0	
長期預り金積立資産支出			0	
設備整備等積立資産支出			0	

(出)	事業区分間長期貸付金支出			0
	拠点区分間長期貸付金支出			0
	事業区分間長期借入金返済支出			0
	拠点区分間長期借入金返済支出			0
	事業区分間繰入金支出			0
	拠点区分間繰入金支出			0
	その他の活動による支出	0	515,220	-515,220
	長期前払費用支出		515,220	-515,220
	その他の活動支出計(8)	1,837,000	2,352,220	-515,220
	その他の活動資金収支差額(9) = (7) - (8)	18,163,000	17,647,780	515,220
	予備費支出(10)			0
	当期資金収支差額合計(11) = (3) + (6) + (9) - (10)	26,146,924	30,727,861	-4,580,937
	前期末支払資金残高(12)	-20,013,994	-20,013,994	0
	当期末支払資金残高(11) + (12)	6,132,930	10,713,867	-4,580,937

第二号第一様式（第二十三条第四項関係）
法人単位事業活動計算書

（自）平成29年4月1日 （至）平成30年3月31日

（単位：円）

勘定科目		当年度決算(A)	前年度決算(B)	増減(A)-(B)
サービス活動増減の部	収益			
	介護保険事業収益	0		0
	老人福祉事業収益	0		0
	児童福祉事業収益	0		0
	保育事業収益	0		0
	就労支援事業収益	23,103,496	29,616,020	-6,512,524
	障害福祉サービス等事業収益	123,633,231	110,806,686	12,826,545
	生活保護事業収益	0		0
	医療事業収益	0		0
	経常経費寄附金収益	0	0	0
	その他の収益	-188,484	0	-188,484
	サービス活動収益計（1）	146,548,243	140,422,706	6,125,537
	費用			
	人件費	92,555,397	84,864,249	7,691,148
事業費	18,827,050	15,228,288	3,598,762	
事務費	10,992,688	10,523,214	469,474	
就労支援事業費用	29,326,378	27,896,613	1,429,765	
授産事業費用	0	0	0	
利用者負担軽減額	0	0	0	
減価償却費	17,674,842	5,317,805	12,357,037	
国庫補助金等特別積立金取崩額	-17,228,719	-4,312,208	-12,916,511	
徴収不能額	0	0	0	
徴収不能引当金繰入	0	0	0	
その他の費用	0	0	0	
サービス活動費用計（2）	152,147,636	139,517,961	12,629,675	
サービス活動増減差額（3）=（1）-（2）	-5,599,393	904,745	-6,504,138	
サービス活動外増減の部	収益			
	借入金利息補助金収益	0	0	0
	受取利息配当金収益	1,575	3,134	-1,559
	有価証券評価益	0	0	0
	有価証券売却益	0	0	0
	投資有価証券評価益	0	0	0
	投資有価証券売却益	0	0	0
	基本財産評価益	0	0	0
	積立資産評価益	0	0	0
	その他のサービス活動外収益	1,132,112	2,381,382	-1,249,270
	サービス活動外収益計（4）	1,133,687	2,384,516	-1,250,829
	費用			
	支払利息	278,058	670,682	-392,624
	有価証券評価損	0	0	0
有価証券売却損	0	0	0	
投資有価証券評価損	0	0	0	
投資有価証券売却損	0	0	0	
基本財産評価損	0	0	0	
積立資産評価損	0	0	0	
その他のサービス活動外費用	0	0	0	
サービス活動外費用計（5）	278,058	670,682	-392,624	
サービス活動外増減差額（6）=（4）-（5）	855,629	1,713,834	-858,205	
経常増減差額（7）=（3）+（6）	-4,743,764	2,618,579	-7,362,343	
特別増減の部	収益			
	施設整備等補助金収益	1,100,000	178,266,000	-177,166,000
	施設整備等寄附金収益	0	0	0
	長期運営資金借入金元金償還寄附金収益	0	0	0
	固定資産受贈額	0	0	0
	固定資産売却益	0	0	0
	その他の特別収益	0	0	0
	特別収益計（8）	1,100,000	178,266,000	-177,166,000
	費用			
	基本金組入額	0	0	0
	資産評価損	0	0	0
	固定資産売却損・処分損	0	0	0
	国庫補助金等特別積立金取崩額（除却等）	0	0	0
	国庫補助金等特別積立金積立額	1,100,000	178,266,000	-177,166,000
災害損失	0	0	0	
その他の特別損失	0	0	0	
特別費用計（9）	1,100,000	178,266,000	-177,166,000	
特別増減差額（10）=（8）-（9）	0	0	0	
当期活動増減差額（11）=（7）+（10）	-4,743,764	2,618,579	-7,362,343	
繰越活動増減の部	前期繰越活動増減差額（12）	95,199,600	92,581,021	2,618,579
	当期末繰越活動増減差額（13）=（11）+（12）	90,455,836	95,199,600	-4,743,764
	基本金取崩額（14）	0	0	0
	その他の積立金取崩額（15）	0	0	0
	その他の積立金積立額（16）	1,112,586	0	1,112,586
次期繰越活動増減差額（17）=（13）+（14）+（15）-（16）	89,343,250	95,199,600	-5,856,350	

事業活動内訳表

（自）平成29年4月1日 （至）平成30年3月31日

（単位：円）

勘定科目	社会福祉事業	公益事業	収益事業	合計	内部取引消去	法人合計
サービス収益						
介護保険事業収益				0		0
老人福祉事業収益				0		0
児童福祉事業収益				0		0
保育事業収益				0		0
就労支援事業収益	23,103,496			23,103,496		23,103,496
障害福祉サービス等事業収益	123,633,231			123,633,231		123,633,231
生活保護事業収益				0		0
医療事業収益				0		0
経常経費寄附金収益				0		0
その他の収益	-188,484			-188,484		-188,484
サービス活動収益計（1）	146,548,243	0	0	146,548,243	0	146,548,243
費用						
人件費	92,555,397			92,555,397		92,555,397
事業費	18,827,050			18,827,050		18,827,050
事務費	10,992,688			10,992,688		10,992,688
就労支援事業費用	29,326,378			29,326,378		29,326,378
授産事業費用				0		0
利用者負担軽減額				0		0
減価償却費	17,674,842			17,674,842		17,674,842
国庫補助金等特別積立金取崩額	-17,228,719			-17,228,719		-17,228,719
徴収不能額				0		0
徴収不能引当金繰入				0		0
その他の費用				0		0
サービス活動費用計（2）	152,147,636	0	0	152,147,636	0	152,147,636
サービス活動増減差額（3）=（1）-（2）	-5,599,393	0	0	-5,599,393	0	-5,599,393
サービス収益						
借入金利息補助金収益				0		0
受取利息配当金収益	1,575			1,575		1,575
有価証券評価益				0		0
有価証券売却益				0		0
投資有価証券評価益				0		0
投資有価証券売却益				0		0
基本財産評価益				0		0
積立資産評価益				0		0
その他のサービス活動外収益	1,132,112			1,132,112		1,132,112
サービス活動外収益計（4）	1,133,687	0	0	1,133,687	0	1,133,687
増減の部						
支払利息	278,058			278,058		278,058
有価証券評価損				0		0
有価証券売却損				0		0
投資有価証券評価損				0		0
投資有価証券売却損				0		0
基本財産評価損				0		0
積立資産評価損				0		0
その他のサービス活動外費用				0		0
サービス活動外費用計（5）	278,058	0	0	278,058	0	278,058
サービス活動外増減差額（6）=（4）-（5）	855,629	0	0	855,629	0	855,629
経常増減差額（7）=（3）+（6）	-4,743,764	0	0	-4,743,764	0	-4,743,764
特別増減の部						
収益						
施設整備等補助金収益	1,100,000			1,100,000		1,100,000
施設整備等寄附金収益				0		0
長期運営資金借入金元金償還寄附金収益				0		0
固定資産受贈額				0		0
固定資産売却益				0		0
事業区分間繰入金収益				0		0
事業区分間固定資産移管収益				0		0
その他の特別収益				0		0
特別収益計（8）	1,100,000	0	0	1,100,000	0	1,100,000
費用						
基本金組入額				0		0
資産評価損				0		0
固定資産売却損-処分損				0		0
国庫補助金等特別積立金取崩額（除却等）				0		0
国庫補助金等特別積立金積立額	1,100,000			1,100,000		1,100,000
災害損失				0		0
事業区分間繰入金費用				0		0
事業区分間固定資産移管費用				0		0
その他の特別損失				0		0
特別費用計（9）	1,100,000	0	0	1,100,000	0	1,100,000
特別増減差額（10）=（8）-（9）	0	0	0	0	0	0
当期活動増減差額（11）=（7）+（10）	-4,743,764	0	0	-4,743,764	0	-4,743,764
前期繰越活動増減差額（12）	95,199,600			95,199,600		95,199,600
当期末繰越活動増減差額（13）=（11）+（12）	90,455,836	0	0	90,455,836	0	90,455,836
基本金取崩額（14）				0		0
その他の積立金取崩額（15）				0		0
その他の積立金積立額（16）	1,112,586			1,112,586		1,112,586
次期繰越活動増減差額（17）=（13）+（14）+（15）-（16）	89,343,250	0	0	89,343,250	0	89,343,250

社会福祉事業 事業活動内訳表
 (自) 平成29年4月1日 (至) 平成30年3月31日

(単位：円)

勘定科目	きらりの森	こころ	合計	内部取引消去	事業区分合計
介護保険事業収益			0		0
老人福祉事業収益			0		0
児童福祉事業収益			0		0
保育事業収益			0		0
就労支援事業収益	21,876,578	4,589,848	26,466,426	3,362,930	23,103,496
障害福祉サービス等事業収益	75,121,471	48,511,760	123,633,231		123,633,231
生活保護事業収益			0		0
医療事業収益			0		0
経常経費寄附金収益			0		0
その他の収益	-6,900		-6,900	181,584	-188,484
サービス活動増減差額(1)	96,991,149	53,101,608	150,092,757	3,544,514	146,548,243
人件費	52,249,667	40,305,730	92,555,397		92,555,397
事業費	8,410,982	12,905,998	21,316,980	2,489,930	18,827,050
事務費	8,326,098	3,721,174	12,047,272	1,054,584	10,992,688
就労支援事業費用	23,006,592	6,319,786	29,326,378		29,326,378
投産事業費用			0		0
利用者負担軽減額			0		0
減価償却費	5,977,864	11,696,978	17,674,842		17,674,842
国庫補助金等特別積立金取崩額	-4,132,361	-13,096,358	-17,228,719		-17,228,719
徴収不能額			0		0
徴収不能引当金繰入			0		0
その他の費用			0		0
サービス活動費用計(2)	93,838,842	61,853,308	155,692,150	3,544,514	152,147,636
サービス活動増減差額(3) = (1) - (2)	3,152,307	-8,751,700	-5,599,393	0	-5,599,393
借入金利息補助金収益			0		0
受取利息配当金収益	1,481	94	1,575		1,575
有価証券評価益			0		0
有価証券売却益			0		0
投資有価証券評価益			0		0
投資有価証券売却益			0		0
基本財産評価益			0		0
積立資産評価益			0		0
その他のサービス活動外収益	764,261	367,851	1,132,112		1,132,112
サービス活動外増減差額(4)	765,742	367,945	1,133,687	0	1,133,687
支払利息		278,058	278,058		278,058
有価証券評価損			0		0
有価証券売却損			0		0
投資有価証券評価損			0		0
投資有価証券売却損			0		0
基本財産評価損			0		0
積立資産評価損			0		0
その他のサービス活動外費用			0		0
サービス活動外費用計(5)	0	278,058	278,058	0	278,058
サービス活動外増減差額(6) = (4) - (5)	765,742	89,887	855,629	0	855,629
経常増減差額(7) = (3) + (6)	3,918,049	-8,661,813	-4,743,764	0	-4,743,764
施設整備等補助金収益		1,100,000	1,100,000		1,100,000
施設整備等寄附金収益			0		0
長期運営資金借入金元金償還寄附金収益			0		0
固定資産受贈額			0		0
固定資産売却益			0		0
事業区分間繰入金収益			0		0
拠点区分間繰入金収益			0		0
事業区分間固定資産移管収益			0		0
拠点区分間固定資産移管収益			0		0
その他の特別収益			0		0
特別収益計(8)	0	1,100,000	1,100,000	0	1,100,000
基本金租入額			0		0
資産評価損			0		0
固定資産売却損・処分損			0		0
国庫補助金等特別積立金取崩額(除却等)			0		0
国庫補助金等特別積立金積立額		1,100,000	1,100,000		1,100,000
災害損失			0		0
事業区分間繰入金費用			0		0
拠点区分間繰入金費用			0		0
事業区分間固定資産移管費用			0		0
拠点区分間固定資産移管費用			0		0
その他の特別損失			0		0
特別費用計(9)	0	1,100,000	1,100,000	0	1,100,000
特別増減差額(10) = (8) - (9)	0	0	0	0	0
当期活動増減差額(11) = (7) + (10)	3,918,049	-8,661,813	-4,743,764	0	-4,743,764
前期繰越活動増減差額(12)	50,661,228	44,538,372	95,199,600		95,199,600
当期末繰越活動増減差額(13) = (11) + (12)	54,579,277	35,876,559	90,455,836	0	90,455,836
基本金取崩額(14)			0		0
その他の積立金取崩額(15)			0		0
その他の積立金積立額(16)	1,112,586		1,112,586		1,112,586
次期繰越活動増減差額(17) = (13) + (14) + (15) - (16)	53,466,691	35,876,559	89,343,250	0	89,343,250

第二号第四様式（第二十三条第四項関係）
 きらりの森 事業活動計算書
 （自）平成29年4月1日 （至）平成30年3月31日

（単位：円）

勘定科目	当年度決算(A)	前年度決算(B)	増減(A)-(B)
介護保険事業収益	0	0	0
施設介護料収益	0	0	0
介護報酬収益			0
利用者負担金収益（公費）			0
利用者負担金収益（一般）			0
居宅介護料収益	0	0	0
介護報酬収益			0
介護予防報酬収益			0
介護負担金収益（公費）			0
介護負担金収益（一般）			0
介護予防負担金収益（公費）			0
介護予防負担金収益（一般）			0
地域密着型介護料収益	0	0	0
介護報酬収益			0
介護予防報酬収益			0
介護負担金収益（公費）			0
介護負担金収益（一般）			0
介護予防負担金収益（公費）			0
介護予防負担金収益（一般）			0
居宅介護支援介護料収益	0	0	0
居宅介護支援介護料収益			0
介護予防支援介護料収益			0
介護予防・日常生活支援総合事業収益	0	0	0
事業費収益			0
事業負担金収益（公費）			0
事業負担金収益（一般）			0
利用者等利用料収益	0	0	0
施設サービス利用料収益			0
居宅介護サービス利用料収益			0
地域密着型介護サービス利用料収益			0
食費収益（公費）			0
食費収益（一般）			0
食費収益（特定）			0
居住費収益（公費）			0
居住費収益（一般）			0
居住費収益（特定）			0
介護予防・日常生活支援総合事業利用料収益			0
その他の利用料収益			0
その他の事業収益	0	0	0
補助金事業収益（公費）			0
補助金事業収益（一般）			0
市町村特別事業収益（公費）			0
市町村特別事業収益（一般）			0
受託事業収益（公費）			0
受託事業収益（一般）			0
その他の事業収益 （保険等査定減）			0
老人福祉事業収益	0	0	0
措置事業収益	0	0	0
事務費収益			0
事業費収益			0
その他の利用料収益			0
その他の事業収益			0
運営事業収益	0	0	0
管理費収益			0
その他の利用料収益			0
補助金事業収益（公費）			0
補助金事業収益（一般）			0
その他の事業収益			0
その他の事業収益	0	0	0
管理費収益			0
その他の利用料収益			0
その他の事業収益			0
児童福祉事業収益	0	0	0
措置費収益	0	0	0
事務費収益			0
事業費収益			0
私的契約利用料収益			0
その他の事業収益	0	0	0
補助金事業収益（公費）			0
補助金事業収益（一般）			0
受託事業収益（公費）			0
受託事業収益（一般）			0

社会福祉法人きらりの森

収益	その他の事業収益			0
	保育事業収益	0	0	0
	施設型給付費収益	0	0	0
	施設型給付費収益			0
	利用者負担金収益			0
	特例施設型給付費収益	0	0	0
	特例施設型給付費収益			0
	利用者負担金収益			0
	地域型保育給付費収益	0	0	0
	地域型保育給付費収益			0
	利用者負担金収益			0
	特例地域型保育給付費収益	0	0	0
	特例地域型保育給付費収益			0
	利用者負担金収益			0
	委託費収益			0
	利用者等利用料収益	0	0	0
	利用者等利用料収益（公費）			0
	利用者等利用料収益（一般）			0
	その他の利用料収益			0
	私的契約利用料収益			0
サービス活動増減の部	その他の事業収益	0	0	0
	補助金事業収益（公費）			0
	補助金事業収益（一般）			0
	受託事業収益（公費）			0
	受託事業収益（一般）			0
	その他の事業収益			0
	就労支援事業収益	21,876,578	24,873,191	-2,996,613
	障害福祉サービス等事業収益	75,121,471	67,399,560	7,721,911
	自立支援給付費収益	67,865,223	65,683,313	2,181,910
	介護給付費収益			0
	特例介護給付費収益			0
	訓練等給付費収益	59,788,173	57,634,593	2,153,580
	特例訓練等給付費収益			0
	地域相談支援給付費収益	2,053,530	1,943,290	110,240
	特例地域相談支援給付費収益			0
計画相談支援給付費収益	6,023,520	6,105,430	-81,910	
特例計画相談支援給付費収益			0	
障害児施設給付費収益	0	0	0	
障害児通所給付費収益			0	
障害児入所給付費収益			0	
障害児相談支援給付費収益			0	
特例障害児相談支援給付費収益			0	
利用者負担金収益	1,934,298	416,247	1,518,051	
補足給付費収益	0	0	0	
特定障害者特別給付費収益			0	
特例特定障害者特別給付費収益			0	
特定入所障害児食費等給付費収益			0	
特定費用収益			0	
その他の事業収益	5,321,950	1,300,000	4,021,950	
補助金事業収益（公費）			0	
補助金事業収益（一般）			0	
受託事業収益（公費）	2,511,800	1,300,000	1,211,800	
受託事業収益（一般）			0	
その他の事業収益	2,810,150		2,810,150	
(保険等査定減)			0	
生活保護事業収益	0	0	0	
措置費収益	0	0	0	
事務費収益			0	
事業費収益			0	
授産事業収益			0	
利用者負担金収益			0	
その他の事業収益	0	0	0	
補助金事業収益（公費）			0	
補助金事業収益（一般）			0	
受託事業収益（公費）			0	
受託事業収益（一般）			0	
その他の事業収益			0	
医療事業収益	0	0	0	
入院診療収益（公費）			0	
入院診療収益（一般）			0	
室料差額収益			0	
外来診療収益（公費）			0	
外来診療収益（一般）			0	
保健予防活動収益			0	
受託検査・施設利用収益			0	
訪問看護療養費収益（公費）			0	
訪問看護療養費収益（一般）			0	
訪問看護利用料収益	0	0	0	
訪問看護基本利用料収益			0	

訪問看護その他の利用料収益				0
その他の医療事業収益		0	0	0
補助金事業収益（公費）				0
補助金事業収益（一般）				0
受託事業収益（公費）				0
受託事業収益（一般）				0
その他の医業収益 （保険等査定減）				0
経常経費寄附金収益				0
その他の収益	-6,900	2,213,916	-2,220,816	
サービス活動収益計（1）	96,991,149	94,486,667	2,504,482	
人件費	52,249,667	51,833,249	416,418	
役員報酬			0	
職員給料	30,780,909	39,555,863	-8,774,954	
職員賞与	7,574,052		7,574,052	
賞与引当金繰入			0	
役員退職慰労引当金繰入			0	
非常勤職員給与	5,014,872	4,728,347	286,525	
派遣職員費	1,549,071	558,779	990,292	
退職給付費用	356,000	791,700	-435,700	
役員退職慰労金			0	
法定福利費	6,974,763	6,198,560	776,203	
事業費	8,410,982	9,170,959	-759,977	
給食費	173,345	758,350	-585,005	
介護用品費			0	
医薬品費			0	
診療・療養等材料費			0	
保健衛生費	53,280		53,280	
医療費			0	
被服費	8,136		8,136	
教養娯楽費	43,938		43,938	
日用品費			0	
保育材料費			0	
本人支給金			0	
水道光熱費	3,493,759	3,392,083	101,676	
燃料費		793,743	-793,743	
消耗器具備品費	834,867	237,810	597,057	
保険料	1,089,280	928,242	161,038	
賃借料	922,949	2,273,919	-1,350,970	
教育指導費	124,000		124,000	
就職支度費			0	
葬祭費			0	
車輛費	1,510,767		1,510,767	
棚卸資産評価損			0	
雑費	156,661	786,812	-630,151	
事務費	8,326,098	6,690,096	1,636,002	
福利厚生費	332,144	72,300	259,844	
職員被服費			0	
旅費交通費	377,000	76,315	300,685	
研修研究費	149,364	244,938	-95,574	
事務消耗品費	288,265	224,953	63,312	
印刷製本費	395,998	511,554	-115,556	
水道光熱費			0	
燃料費			0	
修繕費	8,100	701,699	-693,599	
通信運搬費	510,522	485,830	24,692	
会議費	78,555		78,555	
広報費			0	
業務委託費	2,922,625	3,685,612	-762,987	
手数料	240,688	175,005	65,683	
保険料		81,380	-81,380	
賃借料			0	
土地・建物賃借料	2,553,039		2,553,039	
租税公課	169,000	415,710	-246,710	
保守料	75,600		75,600	
渉外費	150,891		150,891	
諸会費	49,850	14,800	35,050	
雑費	24,457		24,457	
就労支援事業費用	23,006,592	22,692,294	314,298	
就労支援事業販売原価	23,006,592	22,692,294	314,298	
期首製品（商品）棚卸高			0	
当期就労支援事業製造原価	23,006,592	22,692,294	314,298	
当期就労支援事業仕入高			0	
期末製品（商品）棚卸高			0	
就労支援事業販管費			0	
授産事業費用			0	
利用者負担軽減額			0	
減価償却費	5,977,864	5,307,305	670,559	
国庫補助金等特別積立金取崩額	-4,132,361	-4,312,208	179,847	

	徴収不能額			0	
	徴収不能引当金繰入			0	
	その他の費用			0	
	サービス活動費用計(2)	93,838,842	91,381,695	2,457,147	
	サービス活動増減差額(3) = (1) - (2)	3,152,307	3,104,972	47,335	
サービス活動	借入金利息補助金収益			0	
	受取利息配当金収益	1,481	2,885	-1,404	
	有価証券評価益			0	
	有価証券売却益			0	
	投資有価証券評価益			0	
	投資有価証券売却益			0	
	基本財産評価益			0	
	積立資産評価益			0	
	その他のサービス活動外収益	764,261	1,810,660	-1,046,399	
	受入研修費収益	21,000		21,000	
	利用者等外給食収益			0	
	為替差益			0	
	雑収益	743,261	1,810,660	-1,067,399	
サービス活動外収益計(4)	765,742	1,813,545	-1,047,803		
外増減の部	支払利息			0	
	有価証券評価損			0	
	有価証券売却損			0	
	投資有価証券評価損			0	
	投資有価証券売却損			0	
	基本財産評価損			0	
	積立資産評価損			0	
	その他のサービス活動外費用	0	0	0	
	利用者等外給食費			0	
	為替差損			0	
	雑損失			0	
サービス活動外費用計(5)	0	0	0		
サービス活動外増減差額(6) = (4) - (5)	765,742	1,813,545	-1,047,803		
経常増減差額(7) = (3) + (6)	3,918,049	4,918,517	-1,000,468		
特別増減の部	施設整備等補助金収益	0	0	0	
	施設整備等補助金収益			0	
	設備資金借入金元金償還補助金収益			0	
	施設整備等寄附金収益	0	0	0	
	施設整備等寄附金収益			0	
	設備資金借入金元金償還寄附金収益			0	
	長期運営資金借入金元金償還寄附金収益			0	
	固定資産受贈額			0	
	固定資産売却益	0	0	0	
	車輛運搬具売却益			0	
	器具及び備品売却益			0	
	事業区分間繰入金収益			0	
	拠点区分間繰入金収益			0	
	事業区分間固定資産移管収益			0	
	拠点区分間固定資産移管収益			0	
	その他の特別収益	0	0	0	
	徴収不能引当金戻入益			0	
	特別収益計(8)	0	0	0	
	費用	基本金組入額			0
		資産評価損			0
		固定資産売却損・処分損	0	0	0
建物売却損・処分損				0	
車輛運搬具売却損・処分損				0	
器具及び備品売却損・処分損				0	
その他の固定資産売却損・処分損				0	
国庫補助金等特別積立金取崩額(除却等)				0	
国庫補助金等特別積立金積立額				0	
災害損失				0	
事業区分間繰入金費用				0	
拠点区分間繰入金費用			9,000,000	-9,000,000	
事業区分間固定資産移管費用				0	
拠点区分間固定資産移管費用			0		
その他の特別損失			0		
特別費用計(9)	0	9,000,000	-9,000,000		
特別増減差額(10) = (8) - (9)	0	-9,000,000	9,000,000		
当期活動増減差額(11) = (7) + (10)	3,918,049	-4,081,483	7,999,532		
前期繰越活動増減差額(12)	50,661,228	54,742,711	-4,081,483		
当期末繰越活動増減差額(13) = (11) + (12)	54,579,277	50,661,228	3,918,049		
基本金取崩額(14)			0		
その他の積立金取崩額(15)			0		
その他の積立金積立額(16)	1,112,586		1,112,586		
次期繰越活動増減差額(17) = (13) + (14) + (15) - (16)	53,466,691	50,661,228	2,805,463		

第二号第四様式（第二十三条第四項関係）
 こころ 事業活動計算書
 （自）平成29年4月1日 （至）平成30年3月31日

（単位：円）

勘定科目	当年度決算(A)	前年度決算(B)	増減(A)-(B)
介護保険事業収益	0	0	0
施設介護料収益	0	0	0
介護報酬収益			0
利用者負担金収益（公費）			0
利用者負担金収益（一般）			0
居宅介護料収益	0	0	0
介護報酬収益			0
介護予防報酬収益			0
介護負担金収益（公費）			0
介護負担金収益（一般）			0
介護予防負担金収益（公費）			0
介護予防負担金収益（一般）			0
地域密着型介護料収益	0	0	0
介護報酬収益			0
介護予防報酬収益			0
介護負担金収益（公費）			0
介護負担金収益（一般）			0
介護予防負担金収益（公費）			0
介護予防負担金収益（一般）			0
居宅介護支援介護料収益	0	0	0
居宅介護支援介護料収益			0
介護予防支援介護料収益			0
介護予防・日常生活支援総合事業収益	0	0	0
事業費収益			0
事業負担金収益（公費）			0
事業負担金収益（一般）			0
利用者等利用料収益	0	0	0
施設サービス利用料収益			0
居宅介護サービス利用料収益			0
地域密着型介護サービス利用料収益			0
食費収益（公費）			0
食費収益（一般）			0
食費収益（特定）			0
居住費収益（公費）			0
居住費収益（一般）			0
居住費収益（特定）			0
介護予防・日常生活支援総合事業利用料収益			0
その他の利用料収益			0
その他の事業収益	0	0	0
補助金事業収益（公費）			0
補助金事業収益（一般）			0
市町村特別事業収益（公費）			0
市町村特別事業収益（一般）			0
受託事業収益（公費）			0
受託事業収益（一般）			0
その他の事業収益 （保険等査定減）			0
老人福祉事業収益	0	0	0
措置事業収益	0	0	0
事務費収益			0
事業費収益			0
その他の利用料収益			0
その他の事業収益			0
運営事業収益	0	0	0
管理費収益			0
その他の利用料収益			0
補助金事業収益（公費）			0
補助金事業収益（一般）			0
その他の事業収益			0
その他の事業収益	0	0	0
管理費収益			0
その他の利用料収益			0
その他の事業収益			0
児童福祉事業収益	0	0	0
措置費収益	0	0	0
事務費収益			0
事業費収益			0
私的契約利用料収益			0
その他の事業収益	0	0	0
補助金事業収益（公費）			0
補助金事業収益（一般）			0
受託事業収益（公費）			0
受託事業収益（一般）			0

社会福祉法人きらりの森

収益	その他の事業収益			0
	保育事業収益	0	0	0
	施設型給付費収益	0	0	0
	施設型給付費収益			0
	利用者負担金収益			0
	特例施設型給付費収益	0	0	0
	特例施設型給付費収益			0
	利用者負担金収益			0
	地域型保育給付費収益	0	0	0
	地域型保育給付費収益			0
	利用者負担金収益			0
	特例地域型保育給付費収益	0	0	0
	特例地域型保育給付費収益			0
	利用者負担金収益			0
	委託費収益			0
	利用者等利用料収益	0	0	0
	利用者等利用料収益（公費）			0
	利用者等利用料収益（一般）			0
	その他の利用料収益			0
	私的契約利用料収益			0
サービス活動増減の部	その他の事業収益	0	0	0
	補助金事業収益（公費）			0
	補助金事業収益（一般）			0
	受託事業収益（公費）			0
	受託事業収益（一般）			0
	その他の事業収益			0
	就労支援事業収益	4,589,848	4,742,829	-152,981
	障害福祉サービス等事業収益	48,511,760	41,193,210	7,318,550
	自立支援給付費収益	46,415,797	41,080,210	5,335,587
	介護給付費収益	20,925,040	12,618,360	8,306,680
	特例介護給付費収益		28,461,850	-28,461,850
	訓練等給付費収益	25,490,757		25,490,757
	特例訓練等給付費収益			0
	地域相談支援給付費収益			0
	特例地域相談支援給付費収益			0
計画相談支援給付費収益			0	
特例計画相談支援給付費収益			0	
障害児施設給付費収益	0	0	0	
障害児通所給付費収益			0	
障害児入所給付費収益			0	
障害児相談支援給付費収益			0	
特例障害児相談支援給付費収益			0	
利用者負担金収益	1,526,773	113,000	1,413,773	
補足給付費収益	0	0	0	
特定障害者特別給付費収益			0	
特例特定障害者特別給付費収益			0	
特定入所障害児食費等給付費収益			0	
特定費用収益			0	
その他の事業収益	569,190	0	569,190	
補助金事業収益（公費）			0	
補助金事業収益（一般）			0	
受託事業収益（公費）	569,190		569,190	
受託事業収益（一般）			0	
その他の事業収益			0	
(保険等査定減)			0	
生活保護事業収益	0	0	0	
措置費収益	0	0	0	
事務費収益			0	
事業費収益			0	
授産事業収益			0	
利用者負担金収益			0	
その他の事業収益	0	0	0	
補助金事業収益（公費）			0	
補助金事業収益（一般）			0	
受託事業収益（公費）			0	
受託事業収益（一般）			0	
その他の事業収益			0	
医療事業収益	0	0	0	
入院診療収益（公費）			0	
入院診療収益（一般）			0	
室料差額収益			0	
外来診療収益（公費）			0	
外来診療収益（一般）			0	
保健予防活動収益			0	
受託検査・施設利用収益			0	
訪問看護療養費収益（公費）			0	
訪問看護療養費収益（一般）			0	
訪問看護利用料収益	0	0	0	
訪問看護基本利用料収益			0	

訪問看護その他の利用料収益				0
その他の医療事業収益		0	0	0
補助金事業収益（公費）				0
補助金事業収益（一般）				0
受託事業収益（公費）				0
受託事業収益（一般）				0
その他の医業収益 （保険等査定減）				0
経常経費寄附金収益				0
その他の収益				0
サービス活動収益計（1）	53,101,608	45,936,039		7,165,569
人件費	40,305,730	33,031,000		7,274,730
役員報酬				0
職員給料	21,839,154	22,564,948		-725,794
職員賞与	4,650,914			4,650,914
賞与引当金繰入				0
役員退職慰労引当金繰入				0
非常勤職員給与	5,825,287	5,222,077		603,210
派遣職員費	2,563,419	992,885		1,570,534
退職給付費用	356,000	312,900		43,100
役員退職慰労金				0
法定福利費	5,070,956	3,938,190		1,132,766
事業費	12,905,998	6,057,329		6,848,669
給食費	2,632,552	1,129,800		1,502,752
介護用品費				0
医薬品費				0
診療・療養等材料費				0
保健衛生費	2,500			2,500
医療費				0
被服費	2,052			2,052
教養娯楽費	41,428			41,428
日用品費				0
保育材料費				0
本人支給金				0
水道光熱費	1,495,198	889,730		605,468
燃料費		262,221		-262,221
消耗器具備品費	6,781,354	427,955		6,353,399
保険料	553,640	139,528		414,112
賃借料	475,543	1,334,030		-858,487
教育指導費	121,185			121,185
就職支度費				0
葬祭費				0
車輛費	774,974			774,974
棚卸資産評価損				0
雑費	25,572	1,874,065		-1,848,493
事務費	3,721,174	3,833,118		-111,944
福利厚生費	323,908	68,600		255,308
職員被服費				0
旅費交通費	25,710	35,280		-9,570
研修研究費	65,748	286,131		-220,383
事務消耗品費	376,434	63,925		312,509
印刷製本費	287,595	120,403		167,192
水道光熱費				0
燃料費				0
修繕費		295,448		-295,448
通信運搬費	359,648	207,147		152,501
会議費				0
広報費				0
業務委託費	1,174,174	699,545		474,629
手数料	107,360	1,790,320		-1,682,960
保険料				0
賃借料				0
土地・建物賃借料	20,000			20,000
租税公課	93,750	262,119		-168,369
保守料	450,914			450,914
渉外費	234,689			234,689
諸会費	12,500	4,200		8,300
雑費	188,744			188,744
就労支援事業費用	6,319,786	5,204,319		1,115,467
就労支援事業販売原価	6,319,786	5,204,319		1,115,467
期首製品（商品）棚卸高				0
当期就労支援事業製造原価	6,319,786	5,204,319		1,115,467
当期就労支援事業仕入高				0
期末製品（商品）棚卸高				0
就労支援事業販管費				0
授産事業費用				0
利用者負担軽減額				0
減価償却費	11,696,978	10,500		11,686,478
国庫補助金等特別積立金取崩額	-13,096,358			-13,096,358

	徴収不能額			0
	徴収不能引当金繰入			0
	その他の費用			0
	サービス活動費用計(2)	61,853,308	48,136,266	13,717,042
	サービス活動増減差額(3) = (1) - (2)	-8,751,700	-2,200,227	-6,551,473
サービス活動外増減の部	借入金利息補助金収益			0
	受取利息配当金収益	94	249	-155
	有価証券評価益			0
	有価証券売却益			0
	投資有価証券評価益			0
	投資有価証券売却益			0
	基本財産評価益			0
	積立資産評価益			0
	その他のサービス活動外収益	367,851	570,722	-202,871
	受入研修費収益			0
	利用者等外給食収益			0
	為替差益			0
	雑収益	367,851	570,722	-202,871
	サービス活動外収益計(4)	367,945	570,971	-203,026
	支払利息	278,058	670,682	-392,624
	有価証券評価損			0
	有価証券売却損			0
投資有価証券評価損			0	
投資有価証券売却損			0	
基本財産評価損			0	
積立資産評価損			0	
その他のサービス活動外費用	0	0	0	
利用者等外給食費			0	
為替差損			0	
雑損失			0	
サービス活動外費用計(5)	278,058	670,682	-392,624	
サービス活動外増減差額(6) = (4) - (5)	89,887	-99,711	189,598	
経常増減差額(7) = (3) + (6)	-8,661,813	-2,299,938	-6,361,875	
特別増減の部	施設整備等補助金収益	1,100,000	178,266,000	-177,166,000
	施設整備等補助金収益	1,100,000	178,266,000	-177,166,000
	設備資金借入金元金償還補助金収益			0
	施設整備等寄附金収益	0	0	0
	施設整備等寄附金収益			0
	設備資金借入金元金償還寄附金収益			0
	長期運営資金借入金元金償還寄附金収益			0
	固定資産受贈額			0
	固定資産売却益	0	0	0
	車輜運搬具売却益			0
	器具及び備品売却益			0
	事業区分間繰入金収益			0
	拠点区分間繰入金収益		9,000,000	-9,000,000
	事業区分間固定資産移管収益			0
	拠点区分間固定資産移管収益			0
	その他の特別収益	0	0	0
	徴収不能引当金戻入益			0
	特別収益計(8)	1,100,000	187,266,000	-186,166,000
	基本金組入額			0
	資産評価損			0
固定資産売却損・処分損	0	0	0	
建物売却損・処分損			0	
車輜運搬具売却損・処分損			0	
器具及び備品売却損・処分損			0	
その他の固定資産売却損・処分損			0	
国庫補助金等特別積立金取崩額(除却等)			0	
国庫補助金等特別積立金積立額	1,100,000	178,266,000	-177,166,000	
災害損失			0	
事業区分間繰入金費用			0	
拠点区分間繰入金費用			0	
事業区分間固定資産移管費用			0	
拠点区分間固定資産移管費用			0	
その他の特別損失			0	
特別費用計(9)	1,100,000	178,266,000	-177,166,000	
特別増減差額(10) = (8) - (9)	0	9,000,000	-9,000,000	
当期活動増減差額(11) = (7) + (10)	-8,661,813	6,700,062	-15,361,875	
前期繰越活動増減差額(12)	44,538,372	37,838,310	6,700,062	
当期末繰越活動増減差額(13) = (11) + (12)	35,876,559	44,538,372	-8,661,813	
基本金取崩額(14)			0	
その他の積立金取崩額(15)			0	
その他の積立金積立額(16)			0	
次期繰越活動増減差額(17) = (13) + (14) + (15) - (16)	35,876,559	44,538,372	-8,661,813	

法人単位貸借対照表

平成30年3月31日現在

(単位：円)

資産の部				負債の部			
	当年度末	前年度末	増減		当年度末	前年度末	増減
流動資産	71,635,542	249,373,113	-177,737,571	流動負債	17,567,079	223,938,477	-206,371,398
現金預金	48,886,512	50,376,491	-1,489,979	短期運営資金借入金		150,000,000	-150,000,000
有価証券			0	事業未払金	10,402,496	73,437,262	-63,034,766
事業未収金	22,020,838	20,408,142	1,612,696	その他の未払金			0
未収金		-117,690	117,690	支払手形			0
未収補助金		178,266,000	-178,266,000	役員等短期借入金			0
未収収益			0	1年以内返済予定設備資金借入金	4,572,000		4,572,000
受取手形			0	1年以内返済予定長期運営資金借入金	2,004,000		2,004,000
貯蔵品			0	1年以内返済予定リース債務			0
医薬品			0	1年以内返済予定役員等長期借入金			0
診療・療養費等材料			0	1年以内支払予定長期未払金			0
給食用材料			0	未払費用	232,300	425,000	-192,700
商品・製品		440,170	-440,170	預り金			0
仕掛品			0	職員預り金	356,283	76,215	280,068
原材料	556,452		556,452	前受金			0
立替金			0	前受収益			0
前払金			0	仮受金			0
前払費用	171,740		171,740	賞与引当金			0
1年以内回収予定長期貸付金			0	その他の流動負債			0
短期貸付金			0				
仮払金			0				
その他の流動資産			0				
徴収不能引当金			0				
固定資産	337,980,623	334,435,933	3,544,690	固定負債	53,051,000	0	53,051,000
基本財産	310,901,873	329,283,150	-18,381,277	設備資金借入金	36,576,000		36,576,000
土地	35,451,500	35,451,500	0	長期運営資金借入金	16,159,000		16,159,000
建物	265,450,373	283,831,650	-18,381,277	リース債務			0
定期預金	10,000,000	10,000,000	0	役員等長期借入金			0
投資有価証券			0	退職給付引当金			0
その他の固定資産	27,078,750	5,152,783	21,925,967	役員退職慰労引当金			0
土地			0	長期未払金			0
建物			0	長期預り金	316,000		316,000
構築物	7,204,626		7,204,626	その他の固定負債			0
機械及び装置	6,789,893		6,789,893	負債の部合計	70,618,079	223,938,477	-153,320,398
車輛運搬具	2,656,024	2,461,375	194,649	純資産の部			
器具及び備品	8,315,401	2,476,408	5,838,993	基本金	17,018,535	17,018,535	0
建設仮勘定			0	国庫補助金等特別積立金	231,523,715	247,652,434	-16,128,719
有形リース資産			0	その他の積立金	1,112,586		1,112,586
権利			0	次期繰越活動増減差額	89,343,250	95,199,600	-5,856,350
ソフトウェア			0	(うち当期活動増減差額)	-4,743,764	2,618,579	-7,362,343
無形リース資産			0				
投資有価証券			0				
長期貸付金			0				
退職給付引当資産			0				
長期預り金積立資産			0				
差入保証金	485,000	215,000	270,000	純資産の部合計	338,998,086	359,870,569	-20,872,483
長期前払費用	515,220		515,220				
その他の固定資産	1,112,586		1,112,586	負債及び純資産の部合計	409,616,165	583,809,046	-174,192,881
徴収不能引当金			0				
資産の部合計	409,616,165	583,809,046	-174,192,881				

貸借対照表内訳表

平成30年3月31日現在

(単位：円)

勘定科目	社会福祉事業	公益事業	収益事業	合計	内部取引消去	法人合計
資産の部						
流動資産	71,635,542	0	0	71,635,542	0	71,635,542
現金預金	48,886,512	0	0	48,886,512		48,886,512
有価証券	0	0	0	0		0
事業未収金	22,020,838	0	0	22,020,838		22,020,838
未収金	0	0	0	0		0
未収補助金	0	0	0	0		0
未収収益	0	0	0	0		0
受取手形	0	0	0	0		0
貯蔵品	0	0	0	0		0
医薬品	0	0	0	0		0
診療・療養費等材料	0	0	0	0		0
給食用材料	0	0	0	0		0
商品・製品	0	0	0	0		0
仕掛品	0	0	0	0		0
原材料	556,452	0	0	556,452		556,452
立替金	0	0	0	0		0
前払金	0	0	0	0		0
前払費用	171,740	0	0	171,740		171,740
1年以内回収予定長期貸付金	0	0	0	0		0
1年以内回収予定事業区分間長期貸付金	0	0	0	0		0
短期貸付金	0	0	0	0		0
事業区分間貸付金	0	0	0	0		0
仮払金	0	0	0	0		0
その他の流動資産	0	0	0	0		0
徴収不能引当金	0	0	0	0		0
固定資産	337,980,623	0	0	337,980,623	0	337,980,623
基本財産	310,901,873	0	0	310,901,873	0	310,901,873
土地	35,451,500	0	0	35,451,500		35,451,500
建物	265,450,373	0	0	265,450,373		265,450,373
定期預金	10,000,000	0	0	10,000,000		10,000,000
投資有価証券	0	0	0	0		0
その他の固定資産	27,078,750	0	0	27,078,750	0	27,078,750
土地	0	0	0	0		0
建物	0	0	0	0		0
構築物	7,204,626	0	0	7,204,626		7,204,626
機械及び装置	6,789,893	0	0	6,789,893		6,789,893
車輛運搬具	2,656,024	0	0	2,656,024		2,656,024
器具及び備品	8,315,401	0	0	8,315,401		8,315,401
建設仮勘定	0	0	0	0		0
有形リース資産	0	0	0	0		0
権利	0	0	0	0		0
ソフトウェア	0	0	0	0		0
無形リース資産	0	0	0	0		0
投資有価証券	0	0	0	0		0
長期貸付金	0	0	0	0		0
事業区分間長期貸付金	0	0	0	0		0
退職給付引当資産	0	0	0	0		0
長期預り金積立資産	0	0	0	0		0
差入保証金	485,000	0	0	485,000		485,000
長期前払費用	515,220	0	0	515,220		515,220
その他の固定資産	1,112,586	0	0	1,112,586		1,112,586
徴収不能引当金	0	0	0	0		0
資産の部合計	409,616,165	0	0	409,616,165	0	409,616,165
負債の部						
流動負債	17,567,079	0	0	17,567,079	0	17,567,079
短期運営資金借入金	0	0	0	0		0
事業未払金	10,402,496	0	0	10,402,496		10,402,496
その他の未払金	0	0	0	0		0
支払手形	0	0	0	0		0
役員等短期借入金	0	0	0	0		0
1年以内返済予定設備資金借入金	4,572,000	0	0	4,572,000		4,572,000
1年以内返済予定長期運営資金借入金	2,004,000	0	0	2,004,000		2,004,000
1年以内返済予定リース債務	0	0	0	0		0
1年以内返済予定役員等長期借入金	0	0	0	0		0
1年以内返済予定事業区分間長期借入金	0	0	0	0		0
1年以内支払予定長期未払金	0	0	0	0		0
未払費用	232,300	0	0	232,300		232,300
預り金	0	0	0	0		0
職員預り金	356,283	0	0	356,283		356,283
前受金	0	0	0	0		0
前受収益	0	0	0	0		0
事業区分間借入金	0	0	0	0		0
仮受金	0	0	0	0		0
賞与引当金	0	0	0	0		0
その他の流動負債	0	0	0	0		0
固定負債	53,051,000	0	0	53,051,000	0	53,051,000
設備資金借入金	36,576,000	0	0	36,576,000		36,576,000
長期運営資金借入金	16,159,000	0	0	16,159,000		16,159,000
リース債務	0	0	0	0		0
役員等長期借入金	0	0	0	0		0
事業区分間長期借入金	0	0	0	0		0
退職給付引当金	0	0	0	0		0
役員退職慰労引当金	0	0	0	0		0
長期未払金	0	0	0	0		0
長期預り金	316,000	0	0	316,000		316,000
その他の固定負債	0	0	0	0		0
負債の部合計	70,618,079	0	0	70,618,079	0	70,618,079
純資産の部						
基本金	17,018,535	0	0	17,018,535		17,018,535
国庫補助金等特別積立金	231,523,715	0	0	231,523,715		231,523,715
その他の積立金	1,112,586	0	0	1,112,586		1,112,586

次期繰越活動増減差額	89,343,250	0	0	89,343,250		89,343,250
(うち当期活動増減差額)	-4,743,764	0	0	-4,743,764		-4,743,764
純資産の部合計	338,998,086	0	0	338,998,086	0	338,998,086
負債及び純資産の部合計	409,616,165	0	0	409,616,165	0	409,616,165

第三号第三様式（第二十七条第四項関係）
社会福祉事業 貸借対照表内訳表

平成30年3月31日現在

(単位：円)

勘定科目	きらりの森	こころ	合計	内部取引消去	事業区分計
資産の部					
流動資産	56,649,863	14,985,679	71,635,542	0	71,635,542
現金預金	43,669,307	5,217,205	48,886,512		48,886,512
有価証券			0		0
事業未収金	12,424,104	9,596,734	22,020,838		22,020,838
未収金			0		0
未収補助金			0		0
未収収益			0		0
受取手形			0		0
貯蔵品			0		0
医薬品			0		0
診療・療養費等材料			0		0
給食用材料			0		0
商品・製品			0		0
仕掛品			0		0
原材料	556,452		556,452		556,452
立替金			0		0
前払金			0		0
前払費用		171,740	171,740		171,740
1年以内回収予定長期貸付金			0		0
1年以内回収予定事業区分間長期貸付金			0		0
1年以内回収予定拠点区分間長期貸付金			0		0
短期貸付金			0		0
事業区分間貸付金			0		0
拠点区分間貸付金			0		0
仮払金			0		0
その他の流動資産			0		0
徴収不能引当金			0		0
固定資産	87,168,164	250,812,459	337,980,623	0	337,980,623
基本財産	83,628,033	227,273,840	310,901,873	0	310,901,873
土地		35,451,500	35,451,500		35,451,500
建物	73,628,033	191,822,340	265,450,373		265,450,373
定期預金	10,000,000		10,000,000		10,000,000
投資有価証券			0		0
その他の固定資産	3,540,131	23,538,619	27,078,750	0	27,078,750
土地			0		0
建物			0		0
構築物		7,204,626	7,204,626		7,204,626
機械及び装置		6,789,893	6,789,893		6,789,893
車輛運搬具	1,323,354	1,332,670	2,656,024		2,656,024
器具及び備品	619,191	7,696,210	8,315,401		8,315,401
建設仮勘定			0		0
有形リース資産			0		0
権利			0		0
ソフトウェア			0		0
無形リース資産			0		0
投資有価証券			0		0
長期貸付金			0		0
事業区分間長期貸付金			0		0
拠点区分間長期貸付金			0		0
退職給付引当資産			0		0
長期預り金積立資産			0		0
差入保証金	485,000		485,000		485,000
長期前払費用		515,220	515,220		515,220
その他の固定資産	1,112,586		1,112,586		1,112,586
徴収不能引当金			0		0
資産の部合計	143,818,027	265,798,138	409,616,165	0	409,616,165
負債の部					
流動負債	6,719,267	10,847,812	17,567,079	0	17,567,079
短期運営資金借入金			0		0
事業未払金	6,335,197	4,067,299	10,402,496		10,402,496
その他の未払金			0		0
支払手形			0		0
役員等短期借入金			0		0
1年以内返済予定設備資金借入金		4,572,000	4,572,000		4,572,000
1年以内返済予定長期運営資金借入金		2,004,000	2,004,000		2,004,000
1年以内返済予定リース債務			0		0
1年以内返済予定役員等長期借入金			0		0
1年以内返済予定事業区分間長期借入金			0		0
1年以内返済予定拠点区分間長期借入金			0		0
1年以内支払予定長期未払金			0		0
未払費用	140,900	91,400	232,300		232,300
預り金			0		0
職員預り金	243,170	113,113	356,283		356,283
前受金			0		0
前受収益			0		0
事業区分間借入金			0		0
拠点区分間借入金			0		0
仮受金			0		0
賞与引当金			0		0
その他の流動負債			0		0
固定負債	316,000	52,735,000	53,051,000	0	53,051,000
設備資金借入金		36,576,000	36,576,000		36,576,000
長期運営資金借入金		16,159,000	16,159,000		16,159,000

社会福祉法人きらりの森

リース債務			0		0
役員等長期借入金			0		0
事業区分間長期借入金			0		0
拠点区分間長期借入金			0		0
退職給付引当金			0		0
役員退職慰労引当金			0		0
長期未払金			0		0
長期預り金	316,000		316,000		316,000
その他の固定負債			0		0
負債の部合計	7,035,267	63,582,812	70,618,079	0	70,618,079
純資産の部					
基本金	17,018,535		17,018,535		17,018,535
国庫補助金等特別積立金	65,184,948	166,338,767	231,523,715		231,523,715
その他の積立金	1,112,586		1,112,586		1,112,586
次期繰越活動増減差額	53,466,691	35,876,559	89,343,250		89,343,250
(うち当期活動増減差額)	3,918,049	-8,661,813	-4,743,764		-4,743,764
純資産の部合計	136,782,760	202,215,326	338,998,086	0	338,998,086
負債及び純資産の部合計	143,818,027	265,798,138	409,616,165	0	409,616,165

きらりの森 貸借対照表
平成30年3月31日現在

(単位：円)

資産の部				負債の部			
	当年度末	前年度末	増減		当年度末	前年度末	増減
流動資産	56,649,863	51,467,496	5,182,367	流動負債	6,719,267	6,018,866	700,401
現金預金	43,669,307	38,498,430	5,170,877	短期運営資金借入金			0
有価証券			0	事業未払金	6,335,197	5,503,105	832,092
事業未収金	12,424,104	12,528,896	-104,792	その他の未払金			0
未収金			0	支払手形			0
未収補助金			0	役員等短期借入金			0
未収収益			0	1年以内返済予定設備資金借入金			0
受取手形			0	1年以内返済予定長期運営資金借入金			0
貯蔵品			0	1年以内返済予定リース債務			0
医薬品			0	1年以内返済予定役員等長期借入金			0
診療・療養費等材料			0	1年以内返済予定事業区分間長期借入金			0
給食用材料			0	1年以内返済予定拠点区分間長期借入金			0
商品・製品			0	1年以内支払予定長期未払金			0
仕掛品			0	未払費用	140,900	357,000	-216,100
原材料	556,452	440,170	116,282	預り金			0
立替金			0	職員預り金	243,170	41,071	202,099
前払金			0	前受金			0
前払費用			0	前受収益			0
1年以内回収予定長期貸付金			0	事業区分間借入金			0
1年以内回収予定事業区分間長期貸付金			0	拠点区分間借入金			0
1年以内回収予定拠点区分間長期貸付金			0	仮受金		117,690	-117,690
短期貸付金			0	賞与引当金			0
事業区分間貸付金			0	その他の流動負債			0
拠点区分間貸付金			0				
仮払金			0				
その他の流動資産			0				
徴収不能引当金			0				
固定資産	87,168,164	91,548,442	-4,380,278	固定負債	316,000	0	316,000
基本財産	83,628,033	88,084,090	-4,456,057	設備資金借入金			0
土地			0	長期運営資金借入金			0
建物	73,628,033	78,084,090	-4,456,057	リース債務			0
定期預金	10,000,000	10,000,000	0	役員等長期借入金			0
投資有価証券			0	事業区分間長期借入金			0
その他の固定資産	3,540,131	3,464,352	75,779	拠点区分間長期借入金			0
土地			0	退職給付引当金			0
建物			0	役員退職慰労引当金			0
構築物			0	長期未払金			0
機械及び装置			0	長期預り金	316,000		316,000
車輛運搬具	1,323,354	2,461,374	-1,138,020	その他の固定負債			0
器具及び備品	619,191	1,002,978	-383,787	負債の部合計	7,035,267	6,018,866	1,016,401
建設仮勘定			0	純資産の部			
有形リース資産			0	基本金	17,018,535	17,018,535	0
権利			0	国庫補助金等特別積立金	65,184,948	69,317,309	-4,132,361
ソフトウェア			0	その他の積立金	1,112,586		1,112,586
無形リース資産			0	次期繰越活動増減差額	53,466,691	50,661,228	2,805,463
投資有価証券			0	(うち当期活動増減差額)	3,918,049	-4,081,483	7,999,532
長期貸付金			0				
事業区分間長期貸付金			0				
拠点区分間長期貸付金			0				
退職給付引当資産			0				
長期預り金積立資産			0				
差入保証金	485,000		485,000				
長期前払費用			0				
その他の固定資産	1,112,586		1,112,586				
徴収不能引当金			0	純資産の部合計	136,782,760	136,997,072	-214,312
資産の部合計	143,818,027	143,015,938	802,089	負債及び純資産の部合計	143,818,027	143,015,938	802,089

こころ 貸借対照表
平成30年3月31日現在

(単位：円)

資産の部				負債の部			
	当年度末	前年度末	増減		当年度末	前年度末	増減
流動資産	14,985,679	198,023,307	-183,037,628	流動負債	10,847,812	218,037,301	-207,189,489
現金預金	5,217,205	11,878,061	-6,660,856	短期運営資金借入金		150,000,000	-150,000,000
有価証券			0	事業未払金	4,067,299	67,934,157	-63,866,858
事業未収金	9,596,734	7,879,246	1,717,488	その他の未払金			0
未収金			0	支払手形			0
未収補助金		178,266,000	-178,266,000	役員等短期借入金			0
未収収益			0	1年以内返済予定設備資金借入金	4,572,000		4,572,000
受取手形			0	1年以内返済予定長期運営資金借入金	2,004,000		2,004,000
貯蔵品			0	1年以内返済予定リース債務			0
医薬品			0	1年以内返済予定役員等長期借入金			0
診療・療養費等材料			0	1年以内返済予定事業区分間長期借入金			0
給食用材料			0	1年以内返済予定拠点区分間長期借入金			0
商品・製品			0	1年以内支払予定長期未払金			0
仕掛品			0	未払費用	91,400	68,000	23,400
原材料			0	預り金			0
立替金			0	職員預り金	113,113	35,144	77,969
前払金			0	前受金			0
前払費用	171,740		171,740	前受収益			0
1年以内回収予定長期貸付金			0	事業区分間借入金			0
1年以内回収予定事業区分間長期貸付金			0	拠点区分間借入金			0
1年以内回収予定拠点区分間長期貸付金			0	仮受金			0
短期貸付金			0	賞与引当金			0
事業区分間貸付金			0	その他の流動負債			0
拠点区分間貸付金			0				
仮払金			0				
その他の流動資産			0				
徴収不能引当金			0				
固定資産	250,812,459	242,887,490	7,924,969	固定負債	52,735,000	0	52,735,000
基本財産	227,273,840	241,199,060	-13,925,220	設備資金借入金	36,576,000		36,576,000
土地	35,451,500	35,451,500	0	長期運営資金借入金	16,159,000		16,159,000
建物	191,822,340	205,747,560	-13,925,220	リース債務			0
定期預金			0	役員等長期借入金			0
投資有価証券			0	事業区分間長期借入金			0
その他の固定資産	23,538,619	1,688,430	21,850,189	拠点区分間長期借入金			0
土地			0	退職給付引当金			0
建物			0	役員退職慰労引当金			0
構築物	7,204,626		7,204,626	長期未払金			0
機械及び装置	6,789,893		6,789,893	長期預り金			0
車輛運搬具	1,332,670		1,332,670	その他の固定負債			0
器具及び備品	7,696,210	1,473,430	6,222,780				
建設仮勘定			0	負債の部合計	63,582,812	218,037,301	-154,454,489
有形リース資産			0	純資産の部			
権利			0	基本金			0
ソフトウェア			0	国庫補助金等特別積立金	166,338,767	178,335,125	-11,996,358
無形リース資産			0	その他の積立金			0
投資有価証券			0	次期繰越活動増減差額	35,876,559	44,538,372	-8,661,813
長期貸付金			0	(うち当期活動増減差額)	-8,661,813	6,700,062	-15,361,875
事業区分間長期貸付金			0				
拠点区分間長期貸付金			0				
退職給付引当資産			0				
長期預り金積立資産			0				
差入保証金		215,000	-215,000	純資産の部合計	202,215,326	222,873,497	-20,658,171
長期前払費用	515,220		515,220	負債及び純資産の部合計	265,798,138	440,910,798	-175,112,660
その他の固定資産			0				
徴収不能引当金			0				
資産の部合計	265,798,138	440,910,797	-175,112,659				

計算書類に対する注記（法人全体用）

法人名：社会福祉法人 きらりの森

1. 継続事業の前提に関する注記

該当なし

2. 重要な会計方針

(1) 有価証券の評価基準及び評価方法

該当なし

(2) 固定資産の減価償却の方法

- ・建物並びに器具及び備品一定額法
- ・リース資産

所有権移転ファイナンス・リース取引に係るリース資産

自己所有の固定資産に適用する減価償却方法と同一の方法によっている。

所有権移転外ファイナンス・リース取引に係るリース資産

リース期間を耐用年数とし、残存価額を零とする定額法によっている。

(3) 引当金の計上基準

該当なし

3. 重要な会計方針の変更

該当なし

4. 法人で採用する退職給付制度

退職給付制度は、独立行政法人福祉医療機構の社会福祉施設職員等退職手当共済制度及び、中小企業退職共済制度によっております。

5. 法人が作成する計算書類と拠点区分、サービス区分

当法人の作成する計算書類は以下のとおりになっている。

(1) 法人全体の計算書類（会計基準省令第1号第1様式、第2号第1様式、第3号第1様式）

(2) 社会福祉事業における拠点区分別内訳表（会計基準省令第1号第3様式、第2号第3様式、第3号第3様式）

(3) 各拠点区分におけるサービス区分の内容

ア. 障害者多機能型事業所きらりの森（社会福祉事業）

① 「障害者多機能型事業所きらりの森」

- ・法人本部
- ・就労継続支援事業（B型）
- ・生活訓練事業

② 「指定特定・一般相談支援事業所きらりの森」

イ. 障害者多機能型事業所ここいろ（社会福祉事業）

「障害者多機能型事業所ここいろ」

- ・就労移行支援事業
- ・生活介護事業

6. 基本財産の増減の内容及び金額

基本財産の増減の内容及び金額は以下のとおりである。

(単位：円)

基本財産の種類	前期末残高	当期増加額	当期減少額	当期末残高
土地	35,451,000	0	0	35,451,000
建物	283,831,650	345,600	18,726,877	265,450,373
定期預金	10,000,000	0	0	10,000,000
合計	329,282,650	345,600	18,726,877	310,901,373

7. 基本金又は固定資産の売却若しくは処分に係る国庫補助金等特別積立金の取崩し

該当なし

8. 担保に供している資産

該当なし

9. 固定資産の取得価額、減価償却累計額及び当期末残高

固定資産の取得価額、減価償却累計額及び当期末残高は、以下のとおりである。

(単位：円)

	取得価額	減価償却累計額	当期末残高
建物（基本財産）	316,131,858	50,681,485	265,450,373
構築物	7,722,000	517,374	7,204,626
機械及び装置	6,996,283	206,390	6,789,893
車両運搬具	11,054,382	8,398,358	2,656,024
器具及び備品	16,784,560	8,469,159	8,315,401
合計	358,689,083	68,272,766	290,416,317

10. 満期保有目的の債券の内訳並びに帳簿価額、時価及び評価損益

該当なし

11. 関連当事者との取引の内容

該当なし

12. 重要な偶発債務

該当なし

13. 重要な後発事象

該当なし

14. その他社会福祉法人の資金収支及び純資産増減の状況並びに資産、負債及び純資産の状態を明らかにするために必要な事項

- ・口座預金残高について、別紙説明あり

現況報告書（平成30年4月1日現在）

1. 法人基本情報

(1)都道府県区分 38 愛媛県	(2)市町村区分 201 松山市	(3)所轄庁区分 38201	(4)法人番号 8500005002116	(5)法人区分 01 一般法人	(6)活動状況 01 運営中
(7)法人の名称 社会福祉法人きりりの森					
(8)主たる事務所の住所 愛媛県 松山市 畑寺四丁目8番7号					
(9)主たる事務所の電話番号 089-976-1150	(10)主たる事務所のFAX番号 089-976-1165	(11)従たる事務所の有無 2 無			
(12)従たる事務所の住所					
(13)法人のホームページURL http://kirarinomori.net/	(14)法人のメールアドレス kirari-mori@nifty.com				
(15)法人の設立認可年月日 平成18年8月28日	(16)法人の設立登記年月日 平成18年8月30日				

2. 当該会計年度の初日における評議員の状況

(1)評議員の定員	7	(2)評議員の現員	7	(3-6)評議員全員の報酬等の総額（円）	0
(3-1)評議員の氏名	(3-3)評議員の任期	(3-4)評議員の所轄庁からの再就職状況	(3-5)他の社会福祉法人の評議員・役員・職員との兼務状況	(3-7)前会計年度における評議員会への出席回数	
(3-2)評議員の職業					
今村 高暢	H29.4.1 ~ H33.6.30			6	
上河内 孝	H29.4.1 ~ H33.6.30			6	
木村 尚人	H29.4.1 ~ H33.6.30			6	
坪内 宗二	H29.7.1 ~ H33.6.30			6	
仙波 得伸	H29.4.1 ~ H33.6.30			6	
今井 典子	H29.4.1 ~ H33.6.30			6	
加藤 ちか子	H29.4.1 ~ H33.6.30			6	

3. 当該会計年度の初日における理事の状況

(1)理事の定員	6	(2)理事の現員	6	(3-12)理事全員の報酬等の総額（円）	11,297,029	2 特例無	
(3-1)理事の氏名	(3-2)理事の役職	(3-3)理事長への就任年月日	(3-4)理事の常勤・非常勤	(3-5)理事選任の評議員会議決年月日	(3-6)理事の職業	(3-7)理事の所轄庁からの再就職状況	
	(3-8)理事の任期		(3-9)理事要件の区分別該当状況		(3-10)各理事と親族等特殊関係にある者の有無	(3-11)理事報酬等の支給形態	
						(3-13)前会計年度における理事会への出席回数	
大久保 敏彦	1 理事長（会長等含む。） H29.6.20 ~ H31.6		2 非常勤	平成29年6月20日	4 その他	2 無	5
金澤 彰	3 その他理事 H29.6.20 ~ H31.6		2 非常勤	平成29年6月20日	2 事業区域における福祉に関する実情に通じている者	2 無	5
丸田 一郎	3 その他理事 H29.6.20 ~ H31.6		2 非常勤	平成29年6月20日	1 社会福祉事業の経営に関する識見を有する者	2 無	5
平田 富美香	2 業務執行理事（常務理事等含む。） H29.6.20 ~ H31.6		3 非常勤	平成29年6月20日	3 施設の管理者	2 無	5
菊池 雅彦	2 業務執行理事（常務理事等含む。） H29.6.20 ~ H31.6		2 非常勤	平成29年6月20日	3 施設の管理者	2 無	5
清家 斉	2 業務執行理事（常務理事等含む。） H29.6.20 ~ H31.6		2 非常勤	平成29年6月20日	3 施設の管理者	2 無	5

4. 当該会計年度の初日における監事の状況

(1)監事の定員	2	(2)監事の現員	2	(3-6)監事全員の報酬等の総額（円）	0	
(3-1)監事の氏名	(3-2)①監事の職業	(3-3)②監事の所轄庁からの再就職状況	(3-4)監事の任期	(3-5)監事要件の区分別該当状況	(3-7)監事選任の評議員会議決年月日	
					(3-7)前会計年度における理事会への出席回数	
脇 一文	H29.6.20 ~ H31.6	5 財務管理に識見を有する者（税理士）			平成29年6月20日	1
井上 治美	H28.9.1 ~ H31.6	3 社会福祉事業に識見を有する者（その他）			平成29年6月20日	5

5. 前会計年度・当会計年度における会計監査人の状況

(1-1)前会計年度の会計監査人の氏名（監査法人の場合は監査法人名）	(1-2)前会計年度の会計監査人の監査報酬額（円）	(1-3)前年度決算にかかる定時評議員会への出席の有無	(2-1)当会計年度の会計監査人の氏名（監査法人の場合は監査法人名）	(2-2)当会計年度の会計監査人の監査報酬額（円）

6. 当該会計年度の初日における職員の状況

(1)法人本部職員の人数					
①常勤専従者の実数	0	②常勤兼務者の実数	0	③非常勤者の実数	0
		常勤換算数	0.0	常勤換算数	0.0
(2)施設・事業所職員の人数					
①常勤専従者の実数	22	②常勤兼務者の実数	0	③非常勤者の実数	15

常勤換算数

0.0

常勤換算数

8.3

7. 前会計年度に実施した評議員会の状況

(1)評議員会ごとの評議員会開催年月日	(2)評議員会ごとの評議員・理事・監事・会計監査人別の出席者数				(3)評議員会ごとの決議事項
	評議員	理事	監事	会計監査人	
平成29年6月20日	4	11	2		定款の変更について、理事及び監事の選任について。
平成30年1月15日	7				定款の変更について（決議の省略に伴う書面での同意）
平成29年3月20日	7				補正予算について（決議の提案に伴う書面での同意）

(4)うち開催を省略した回数 2

8. 前会計年度に実施した理事会の状況

(1)理事会ごとの理事会開催年月日	(2)理事会ごとの理事・監事別の出席者数		(3)理事会ごとの決議事項
	理事	監事	
平成29年5月26日	11	2	平成28年度事業報告、平成28年度収支決算報告、監事監査報告、理事及び監事の選任について、定款の変更について、評議員会の開催について。
平成29年6月20日	6	1	理事長の互選について。
平成29年9月21日	6	1	管理者の変更について、10月からの運営及び運営規定の変更について、経理規定の変更について。
平成30年1月4日	6	2	定款の変更について、施設長の任免について。
平成30年3月13日	6	2	平成29年度補正予算について、定款及び経理規定の変更について、平成30年度事業計画及び予算案について、就業規則について、役員報酬規程について。

(4)うち開催を省略した回数 0

9. 前会計年度に実施した監事監査の状況

- (1)監事監査を実施した監事の氏名
- (2)監査報告により求められた改善すべき事項
- (3)監査報告により求められた改善すべき事項に対する対応

10. 前会計年度に実施した会計監査の状況

- (1)会計監査人による会計監査報告における意見の区分
- (2)会計監査人による監査報告書

11. 前会計年度における事業等の概要 - (1)社会福祉事業の実施状況

①-1拠点区分コード分類	①-2拠点区分名称	①-3事業類型コード分類	①-4実施事業名称	②事業所の名称				
		③事業所の所在地	④事業所の土地の保有状況	⑤事業所の建物の保有状況	⑥事業所単位での事業開始年月日	⑦事業所単位での定員	⑧年間(4月～3月)利用者延べ総数(人/年)	
⑨社会福祉施設等の建設等の状況(当該拠点区分における主たる事業(前年度の年間収益が最も多い事業)に計上)								
ア 建設費		イ 建設年	ロ 自己資金額	ハ 補助金額	ニ 借入金	ホ 建設費合計額	ヘ 延べ床面積	

		イ 大規模修繕 (ア) - 1 修繕年月日 (1 回目)	(ア) - 2 修繕年月日 (2 回目)	(ア) - 3 修繕年月 日 (3 回目)	(ア) - 4 修繕年月日 (4 回目)	(ア) - 5 修繕年月日 (5 回目)	(イ) 修繕費合計額 (円)	
010	きらりの森	02130110 愛媛県 松山市 障害福祉サービス事業 (生活訓練) 阿建設費 イ大規模修繕	松山市 畑寺四丁目 8 番 7 号		障害者多機能型事業所きらりの森 1 行政からの賃借等 3 自己所有	平成19年12月10日	10	2,038
010	きらりの森	02130113 愛媛県 松山市 障害福祉サービス事業 (就労継続支援 B 型) 阿建設費 イ大規模修繕	松山市 畑寺四丁目 8 番 7 号		障害者多機能型事業所きらりの森 1 行政からの賃借等 3 自己所有	平成19年12月10日	18	5,426
010	きらりの森	02130106 愛媛県 松山市 障害福祉サービス事業 (生活介護) 阿建設費 イ大規模修繕	松山市 畑寺四丁目 8 番 7 号		障害者多機能型事業所きらりの森 1 行政からの賃借等 3 自己所有	平成27年11月1日	4	1,661
010	きらりの森	02130111 愛媛県 松山市 障害福祉サービス事業 (就労移行支援) 阿建設費 イ大規模修繕	松山市 畑寺四丁目 8 番 7 号		障害者多機能型事業所きらりの森 1 行政からの賃借等 3 自己所有	平成19年12月10日	8	2,740
010	きらりの森	02130303 愛媛県 松山市 計画相談支援 阿建設費 イ大規模修繕	松山市 畑寺四丁目 8 番 7 号		指定一般・特定相談支援事業所きらりの森 1 行政からの賃借等 3 自己所有	平成25年4月1日	10	458
010	きらりの森	02130203 愛媛県 松山市 地域移行支援 阿建設費 イ大規模修繕	松山市 畑寺四丁目 8 番 7 号		指定一般・特定相談支援事業所きらりの森 1 行政からの賃借等 3 自己所有	平成25年4月1日	5	52
010	きらりの森	02130204 愛媛県 松山市 地域定着支援 阿建設費 イ大規模修繕	松山市 畑寺四丁目 8 番 7 号		指定一般・特定相談支援事業所きらりの森 1 行政からの賃借等 3 自己所有	平成25年4月1日	5	155
020	ここいろ	02130111 愛媛県 松山市 障害福祉サービス事業 (就労移行支援) 阿建設費 イ大規模修繕	松山市 来住町102番地		障害者多機能型事業所ここいろ 3 自己所有 3 自己所有	平成29年4月1日	15	0
020	ここいろ	02130106 愛媛県 松山市 障害福祉サービス事業 (生活介護) 阿建設費 イ大規模修繕	松山市 来住町102番地		障害者多機能型事業所ここいろ 3 自己所有 3 自己所有	平成29年4月1日	25	0
010	きらりの森	00000001 愛媛県 松山市 本部経理区分 阿建設費 イ大規模修繕	松山市 畑寺四丁目 8 番 7 号		障害者多機能型事業所きらりの森 1 行政からの賃借等 3 自己所有	平成18年8月30日	0	0

1.1. 前会計年度における事業等の概要 - (2)公益事業

①-1拠点 区分コード 分類	①-2拠点 区分名称	①-3事業類型 コード分類	①-4実施事業名称		②事業所の名称				
		③事業所の所在地			④事業所の 土地の保有 状況	⑤事業所の 建物の保有 状況	⑥事業所単位での事業開 始年月日	⑦事業所単 位での定員	⑧年間(4月~3 月)利用者延べ 総数(人/年)
		⑨社会福祉施設等の建設等の状況(当該拠点区分における主たる事業(前年度の年間収益が最も多い事業)に計上)							
		ア 建設費	(ア) 建設年月日	(イ) 自己資金額(円)	(ウ) 補助金額 (円)	(エ) 借入金額(円)	(オ) 建設費合計額(円)	ウ 延べ床面積	
		イ 大規模修繕	(ア) - 1 修繕年月日 (1 回目)	(ア) - 2 修繕年月日 (2 回目)	(ア) - 3 修繕年月 日 (3 回目)	(ア) - 4 修繕年月日 (4 回目)	(ア) - 5 修繕年月日 (5 回目)	(イ) 修繕費合計額 (円)	

1.1. 前会計年度における事業等の概要 - (3)収益事業

①-1拠点 区分コード 分類	①-2拠点 区分名称	①-3事業類型 コード分類	①-4実施事業名称		②事業所の名称				
		③事業所の所在地			④事業所の 土地の保有 状況	⑤事業所の 建物の保有 状況	⑥事業所単位での事業開 始年月日	⑦事業所単 位での定員	⑧年間(4月~3 月)利用者延べ 総数(人/年)
		⑨社会福祉施設等の建設等の状況(当該拠点区分における主たる事業(前年度の年間収益が最も多い事業)に計上)							
		ア 建設費	(ア) 建設年月日	(イ) 自己資金額(円)	(ウ) 補助金額 (円)	(エ) 借入金額(円)	(オ) 建設費合計額(円)	ウ 延べ床面積	
		イ 大規模修繕	(ア) - 1 修繕年月日 (1 回目)	(ア) - 2 修繕年月日 (2 回目)	(ア) - 3 修繕年月 日 (3 回目)	(ア) - 4 修繕年月日 (4 回目)	(ア) - 5 修繕年月日 (5 回目)	(イ) 修繕費合計額 (円)	

1.1. 前会計年度における事業等の概要 - (4)備考

--

11-2. うち地域における公益的な取組(地域公益事業含む)(再掲)

①取組類型コード分類	②取組の名称	③取組の実施場所(区域)
	④取組内容	

1.2. 社会福祉充実残額及び社会福祉充実計画の策定の状況 (社会福祉充実残額算定シートを作成するまで編集することはできません)

(1) 社会福祉充実残額等の総額(円)	0
(2) 社会福祉充実計画における計画額(計画期間中の総額)	
①社会福祉事業又は公益事業(社会福祉事業に類する小規模事業)(円)	0
②地域公益事業(円)	0
③公益事業(円)	0
④合計額(①+②+③)(円)	0

(3) 社会福祉充実残額の前年度の投資実績額

①社会福祉事業又は公益事業（社会福祉事業に類する小規模事業）（円）	0
②地域公益事業（円）	0
③公益事業（円）	0
④合計額（①+②+③）（円）	0

(4) 社会福祉充実計画の実施期間 ~

13. 透明性の確保に向けた取組状況

(1) 積極的な情報公表への取組

① 任意事項の公表の有無

㊦事業報告	1 有
㊧財産目録	1 有
㊨事業計画書	1 有
㊩第三者評価結果	3 該当なし
㊪苦情処理結果	1 有
㊫監事監査結果	1 有
㊬附属明細書	2 無

(2) 前会計年度の報酬・補助金等の公費の状況

①事業運営に係る公費（円）	117,362,010
②施設・設備に係る公費（円）	1,100,000
③国庫補助金等特別積立金取崩累計額（円）	59,648,242

(3) 福祉サービスの第三者評価の受審施設・事業所について

施設名	直近の受審年度
-----	---------

14. ガバナンスの強化・財務規律の確立に向けた取組状況

(1) 会計監査人非設置法人における会計に関する専門家の活用状況

① 実施者の区分

② 実施者の氏名（法人の場合は法人名）

③ 業務内容

④ 費用〔年額〕（円）

(2) 法人所轄庁からの報告徴収・検査への対応状況

① 所轄庁から求められた改善事項 ①役員等支給基準の整備、②理事会の要決議事項の決議、③適切な理事会運営

② 実施した改善内容 ①役員報酬規定の整備、②評議員会審議内容の理事会決議、③欠席監事の翌開催時出席

15. その他

退職手当制度の加入状況等（複数回答可）

① 社会福祉施設職員等退職手当共済制度（独）福祉医療機構）に加入	<input type="checkbox"/>
② 中小企業退職金共済制度（独）勤労者退職金共済機構）に加入	<input type="checkbox"/>
③ 特定退職金共済制度（商工会議所）に加入	<input type="checkbox"/>
④ 都道府県社会福祉協議会や都道府県民間社会福祉事業職員共済会等が行う民間の社会福祉事業・施設の職員を対象とした退職手当制度に加入	<input type="checkbox"/>
⑤ その他の退職手当制度に加入（具体的に：●●●）	<input type="checkbox"/>
⑥ 法人独自で退職手当制度を整備	<input type="checkbox"/>
⑦ 退職手当制度には加入せず、退職給付引当金の積立も行っていない	<input type="checkbox"/>

2018 年度事業計画書

社会福祉法人きらりの森

1. 法人・施設の運営方針

I 障害者多機能型事業所きらりの森の経営

II 障害者多機能型事業所ここいろの経営

III 相談支援事業所きらりの森の運営

IV その他の事業

- ・情報提供や家族支援として家族のつどいの実施。
- ・地域生活支援として、生活支援に関わる事業を運営している8法人での法人連絡協議会の適宜実施。
- ・地域で生活する自信をつける、仲間同士の支え合いを進めるためのピア活動の実施。
- ・地域生活を営む基盤を支えるための共同住居の運営。
- ・就労者の職場定着に向けた支援として、就労サロンの実施。
- ・精神障害にも対応した地域包括ケアシステムへの取り組み
- ・家族会活動への支援として、合同家族会実施への協力。

2. 理事会・評議員会 開催予定

理事会 … 年2回、必要に応じて適宜。

3. 監事監査の実施予定

2018年度決算終了後速やかに実施予定

4. その他

- ・地域への啓発活動として、こころの健康フォーラムの運営協力。
- ・まちづくり協議会への参加を通して、地域活動への参加。

2018 年度事業計画書

社会福祉法人きらりの森

1. 運営・処遇（支援）等方針

I 障害者多機能型事業所きらりの森

- ① **就労継続支援事業（B型）**：一般企業等へ就労が困難な人に、働く場を提供するとともに、知識及び能力の向上のために必要な訓練の実施。時給340円を目指す。
（例：カフェ、パティスリーの運営・菓子作り・配食・自動販売機の管理等）
- ② **自立訓練（生活訓練）事業**：自立した日常生活または社会生活ができるよう、生活能力の向上のために必要な訓練の実施。
（例：家事の練習・生活技能訓練・コミュニケーション技術の練習・相談支援等）

II 障害者多機能型事業所ここいろ

- ① **生活介護事業**：常に介護を必要とする人に、昼間、入浴、排せつ、食事の支援等を行うとともに、生産活動や社会参加の機会を提供する。
- ② **共生型サービス（6月から予定）**：65歳以上の方へ予防介護型通所サービスの提供。
昼間、入浴、排せつ、食事の支援等を行うとともに、生産活動や社会参加の機会を提供する。
- ③ **就労移行支援事業**：一般企業等へ就労を希望する人に、一定期間、就労に必要な知識及び能力の向上のために必要な訓練の実施。（例：公共施設等の清掃、カフェでの接客、パソコン入力等）
介護職員初任者研修の資格取得の支援。
- ④ **就労定着支援事業（6月から予定）**：一般企業等へ就職した人に一定期間、就労定着に必要な生活支援、相談を実施。

III 指定相談支援事業所

- ① **一般相談支援事業**として、社会資源を活用するための支援、地域移行支援、地域定着支援、社会生活を高めるため専門機関の紹介等の実施。
- ② **特定相談支援事業**として、福祉サービスの利用援助、計画相談の実施。

VI その他の事業

- ・ピア相談。サロン事業。
- ・地域生活を営む基盤を支えるための共同住居の運営。

2. 障害福祉サービス事業について

障害者多機能型事業所きらりの森（畑寺）

	就労継続支援事業（B型）	自立訓練（生活訓練）事業
定員	28名（7月～予定）	12名
開所日・時間	月曜日から土曜日（日曜日定休） 9：00～16：00	月曜日から土曜日（日祝日は休み） 9：30～15：00
授産科目	カフェ・パティスリーの経営 菓子製造・配食・自動販売機	

障害者多機能型事業所ここいろ（来住）

	生活介護事業 共生型（予防型通所介護）事業	就労移行支援事業
定員	30名	10名
開所日・時間	日曜日から土曜日（金曜日定休） 9：00～16：00	月曜日から土曜日（金曜日定休） 9：00～16：00
授産科目	生産活動として、喫茶、洗濯	清掃、洗濯、カフェの実習（経営） PC、介護職員初任者の養成

*就労定着支援事業 … 日曜日から土曜日（金曜日定休）9：00～16：00
職場定着に向けた職場や関係機関との相談調整、面接での生活相談。

3. 地域生活相談支援事業について

指定相談支援事業所（特定・一般）

月曜日から金曜日9：00～16：00

（時間外の緊急時については、電話相談にて対応）

4. 日課・週間（月間・年間）予定

各事業別紙参照

5. 職員研修適時、職員会議月1回以上、災害訓練年2回、健康診断1回

年間行事予定表(畑寺きらりの森)

2018年度

項目 月	行事		職員研修・会議等		災害訓練		健康管理・衛生管理		その他	
	日	内容	日	内容	日	内容	日	内容	日	内容
4月		お花見レク 家族のつどい		職員新年度会						家族会連絡会
5月		GWレク(生活)		職員研修(運営について)						法連会
		地区運動会		面談(キャリアパス)					下旬	理事会
6月				愛媛県精神保健福祉士会総会	下旬	防災訓練		検便(継続B)	中旬	定期評議員会
7月		家族のつどい								法連会
8月		畑寺地区夏まつり						健康診断		
		記念病院バザー						↓		
9月										
		こころの健康フォーラム								法連会
10月				面談(キャリアパス) 相談スキルアップ研修					下旬	理事会(中間報告)
				職員研修(感染予防)						
11月		家族のつどい		中四国精神保健福祉士 島根大会				利用者健診		法連会
12月		クリスマスケーキ(継続B)								
		大掃除 忘年会 年末年始対応		職員忘年会						家族会連絡会
1月		新年会			下旬	防災訓練		検便(継続B)		法連会
2月		家族のつどい								
		バレンタイン(継続B)		職員研修(虐待予防)						
3月		こころの健康フォーラム		面談(振り返り)						法連会
		桑原フリーマーケット								
		ホワイトデー(継続B)								

* 月1回レクリエーション(継続B)

年間行事予定表(ここいろ)

2018年度

項目 月	行 事		職員研修・会議等		災 害 訓 練		健康管理・衛生管理		そ の 他	
	日	内 容	日	内 容	日	内 容	日	内 容	日	内 容
4月		お花見(ここいろ)								家族会連絡会
5月										法連会
				面談(キャリアパス)					下旬	理事会
6月		家族のつどい		愛媛県精神保健福祉士会総会					中旬	定期評議員会
7月	中旬	移行メンバー慰労会		サービス管理責任者研修		防災訓練				法連会
8月				ジョブコーチ研修				健康診断		
								↓		
9月										法連会
10月		家族のつどい		面談(キャリアパス) 相談スキルアップ研修					下旬	理事会(中間報告)
				職員研修(感染予防)						
11月		こころの健康フォーラム		中四国精神保健福祉士 島根大会				利用者健診		法連会
12月	24日頃	クリスマス会								
	下旬	移行メンバー忘年会								
		大掃除 忘年会 年末年始対応	下旬	職員忘年会						家族会連絡会
1月		新年会				防災訓練				法連会
	中旬	移行メンバー新年会								
2月		家族のつどい	下旬	虐待防止連絡会議						
				職員研修(虐待予防)						
3月				面談(振り返り)						法連会

組織図・年間計画

2018年度

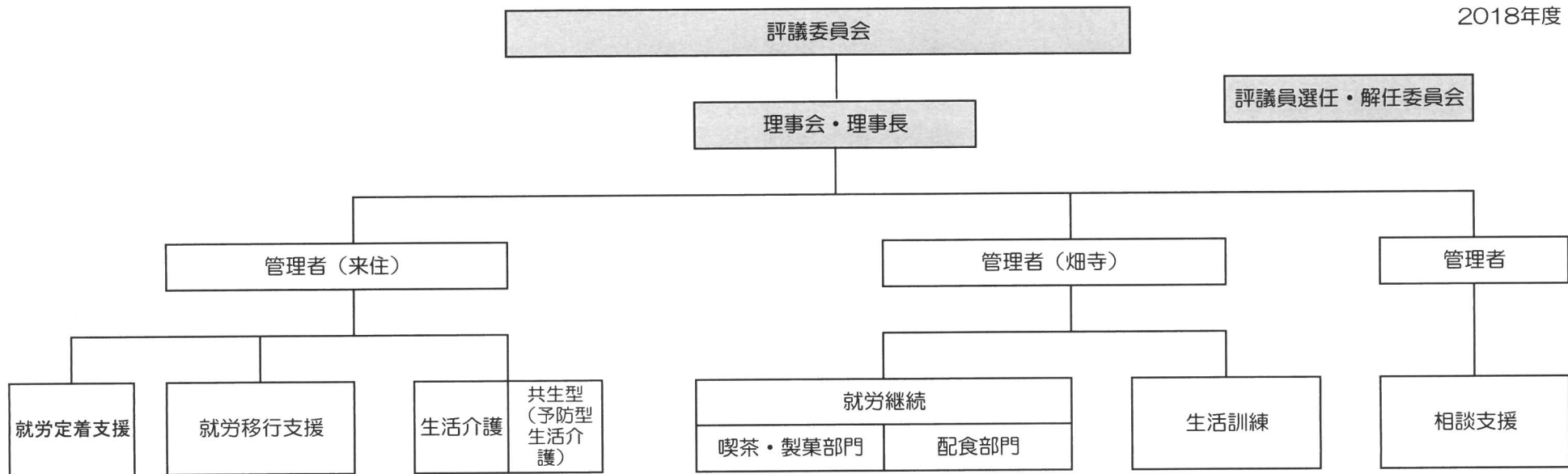

運営会議 月1回（第1月曜日）・各事業ミーティング 月1回（第3金曜日）・各事業所ミーティング（月1回）・メンバーミーティング（月1回）

共同住居	<ul style="list-style-type: none"> 食事支援（移行・介護・生活） 訪問支援 ミーティング 	週3回 随時 月1回
就労サロン	<ul style="list-style-type: none"> 就労者に対して集まる場の提供 	
ピア	<ul style="list-style-type: none"> ピアサポーター ピアマネジャー ピア相談 相談・B型・生活 	
家族会連絡会	<ul style="list-style-type: none"> 相談 	

職員研修	<ul style="list-style-type: none"> 事業所内（畑寺・来住）での学習会を企画 事業所外の研修会・勉強会への参加（専門職の研修含む） 	年2回程度 随時
職員会議	上記組織図参照	
災害訓練	<ul style="list-style-type: none"> 自主訓練（避難訓練・防災訓練） 立会訓練（避難訓練・消火訓練・地震訓練等） 	年1回 年1回
健康診断	<ul style="list-style-type: none"> 政府管掌健康保険検診 一般検診 	年1回

社会福祉法人きらりの森 役員名簿

平成31年1月1日現在

	所属	代表者	就任年月日
評議員 (定数7~9) 任期： 平成33年3月31日まで	愛媛生協病院院長	今村高暢	平成29年4月1日
	愛媛銀行常務取締役	坪内宗士	平成29年6月30日
	一般財団法人創精会理事長	木村尚人	平成29年4月1日
	有限会社ノリテック	今村典子	平成29年4月1日
	学校法人大護学園理事長	仙波得伸	平成29年4月1日
	社会福祉法人つむぎの里施設長	加藤ちか子	平成29年4月1日
	松山市医師会	上河内孝	平成29年4月1日
理事 (定数6~8) 任期：平成31年度 定時評議員会終結まで	一般財団法人真光会理事長	大久保 厳彦	平成29年6月20日
	ほっとねっと松山	金澤 彰	平成29年6月20日
	愛媛県精神保健福祉士会	丸田 一郎	平成29年6月20日
	きらりの森 施設長	平田 富美香	平成29年6月20日
	きらりの森 施設長補佐	清家 斉	平成29年6月20日
	きらりの森 施設長補佐	菊池 雅彦	平成29年6月20日
監事 (定数2)	松山東雲女子大学	井上治美	平成29年6月20日
	税理士	脇 一文	平成29年6月20日

就労継続週間スケジュール

2018年度

	月					火					水					木					金					土				
9:00	洗濯・アイロン					洗濯・開店準備					洗濯・開店準備					洗濯・開店準備					洗濯・開店準備									
9:30	ミーティング					ミーティング					ミーティング					ミーティング					ミーティング									
10:00	昼食作り					昼食作り					昼食作り					昼食作り					昼食作り									
10:30	店内清掃	製菓	PC作業	納品	ココロ	配達配膳	接客	製菓	PC作業	ココロ	配達配膳	接客	製菓	PC作業	ココロ	配達配膳	接客	製菓	PC作業	ココロ	配達配膳	接客	製菓	PC作業	ココロ	配達配膳				
11:00																														
11:30																														
12:00	休憩					休憩					休憩					休憩					休憩									
12:30	休憩					休憩					休憩					休憩					休憩									
13:00																														
13:30	清掃	製菓	軽作業	ココロ	洗濯			PC作業	ココロ	回収			休憩	ココロ	回収			PC作業	ココロ	回収			PC作業	ココロ	回収					
14:00	ミーティング					接客	製菓	内職作業・洗濯	洗浄仕込み		接客	製菓	洗濯PC作業	洗浄仕込み		接客	製菓	内職作業・洗濯	洗浄仕込み		接客	製菓	内職作業・洗濯	洗浄仕込み						
14:30	ミーティング					片付け					片付け					片付け					片付け									
15:00	清掃	製菓	PC作業	洗浄仕込み	片付け					片付け					片付け					片付け										
15:30	ミーティング					ミーティング					ミーティング					ミーティング					ミーティング									
16:00																														
16:30																														
17:00																														

※ 第3火曜日 製菓・カフェ利用者ミーティング
 ※ 第4月曜日 レクリエーション

生活訓練プログラム

2018年度

	日	月	火	水	木	金	土					
9:30 10:30 12:00 13:00 14:30 15:00	休み	送迎など										
		朝の会（体調チェック、朝のニュース、スケジュールの確認、昼食の確認、コーラス）										
		スポーツ、花壇整備、買い物、ウォーキング、ストレッチ（内1つ） * 個別対応（主に入浴）										
		コミュニケーション講座	料理準備	暮らしと知識講座	料理準備	ゲーム ストレッチ	みんなのできるゲーム	創作活動	座談会	暮らしと知識講座	座談会	
		昼食・休憩(歯みがきタイム)										
		ストレッチ	料理	料理計画	料理	料理計画	ストレッチ		コミュニケーション講座	家事実践	スポーツウォーキング花壇(内1つ)	コミュニケーション講座
		創作活動		ゲーム		コミュニケーション講座	創作活動	コミュニケーション講座			暮らしと知識講座	家事実践
		座談会	料理の片づけ	コミュニケーション講座	料理の片づけ	創作活動	コミュニケーション講座			家事実践	創作活動	
		掃除・帰りの会										

就労移行週間スケジュール

2018年度

	月			火			水			木			金	土			日				
	ミーティング			ミーティング			ミーティング			ミーティング				ミーティング			ミーティング				
9:00																					
9:30	畑寺福祉センター	こころ	こころcafé	畑寺福祉センター	ニンジニアスタジアム	こころ	畑寺福祉センター	こころ	こころcafé	畑寺福祉センター	ニンジニアスタジアム	こころ	定休日			畑寺福祉センター	こころ	こころcafé	畑寺福祉センター	こころ	給食づくり
10:00																					
10:30																					
11:00																					
11:30																					
12:00	休憩			ニンジニアスタジアム	休憩			休憩			休憩					休憩					
12:30	休憩				休憩			休憩			休憩										
13:00	きらりの森	軽井沢ファインビレッジ	こころcafé	きらりの森	個別支援・座学	こころ	きらりの森	ノリテック	こころcafé	きらりの森	個別支援・座学	こころ				きらりの森	ノリテック	こころcafé	きらりの森	共同住居・福音寺	食器洗浄
13:30																					
14:00																					
14:30	ミーティング			ミーティング			ミーティング			ミーティング			ミーティング								
15:00																					
15:30																					
16:00																					
16:30																					
17:00																					

※ 月1回 利用者ミーティング

生活介護プログラム

2018年度

	月	火	水	木	金	土	日	
8:30	送迎				定休日	送迎		○創作活動 ・手芸 ・書道 ・絵画 ・脳トレ ・陶芸 ・ぬり絵 ・ゲーム ・お誕生日会 ・季節のイベント ・カレンダー作り など ○運動 ・ストレッチ ・ラジオ体操 ・ボール運動 ・卓球 など ○生産活動 ・書道教室 ・アサガオの タネ取り など ○個別ケア ・入浴 ・足浴 ・更衣 ・洗濯 など
9:00	モーニングタイム(体調チェック、体重チェックなど) *個別対応					モーニングタイム *個別対応		
10:30	朝の会(プログラムの確認、今日のニュース等)					朝の会		
11:00	運動	運動	運動	運動		運動	運動	
	創作活動	創作活動	創作活動	創作活動		創作活動	創作活動	
	個別ケア	個別ケア	個別ケア	個別ケア		個別ケア	個別ケア	
	生産活動	生産活動	生産活動	生産活動		生産活動	生産活動	
12:00	昼食・休憩(歯みがき・服薬確認) *個別対応					昼食・休憩(歯みがき・服薬確認) *個別対応		
13:00	運動	運動	運動	運動		運動	運動	
	創作活動	創作活動	創作活動	創作活動		創作活動	創作活動	
	個別ケア	個別ケア	個別ケア	個別ケア	個別ケア	個別ケア		
	生産活動	生産活動	生産活動	生産活動	生産活動	生産活動		
14:30	茶話会				茶話会			
15:00	帰り支度				帰り支度			
15:30	送迎				送迎			