

2021年度 社会福祉法人きらりの森事業報告書

理念

- ・私たちは、障害のある方の権利擁護を第一に考え、希望が叶えられるよう支援に努めます。
- ・私たちは、障害のある方の自己実現に向け、継続した支援と過程を大切に、希望ある未来を創造することを努めます。
- ・私たちは、約束を守り、信頼が持てる法人・個人・事業所になるよう努めます。

1. 法人・施設の運営方針

I 障害者多機能型事業所きらりの森の経営

II 相談支援事業所きらりの森の運営

III 障害者多機能型事業所ここいろの経営

IV 就労定着支援事業ここいろの運営

V 共同住居の経営 ・地域生活を営む基盤を支えるための共同住居の運営

VI その他の事業

- ・地域で生活する自信をつける、仲間同士の支え合いを進めるためのピア活動の実施。
- ・就労者の職場定着に向けた支援として、就労サロンの実施。
- ・精神障害にも対応した地域包括ケアシステムへの取り組み。
- ・情報提供や家族支援として状況に応じて家族のつどいの実施。

2. 理事会・評議員会 開催

- ・理事会を6月11日、7月24日、12月2日、3月3日 計4回行いました。
- ・定時評議員会を6月23日、評議員会を3月24日計2回行いました。

3. 監事監査の実施

5月12日に実施。

4. その他

- ・地域への啓発活動の実施。
- ・町内活動をはじめとする地域活動への参加。

<社会福祉事業>

(1) 事業実施について

精神に障害を持つ人たちの権利擁護・社会参加を進めるための支援施設として障害者多機能型事業所きらりの森及び障害者多機能型事業所ここいろ、相談支援事業所きらりの森、就労定着支援事業所ここいろの運営を行いました。

(2) 職種別職員数 (2022年 4月 1日現在) ※ 内()は兼務

職種 形態	サービス 管理責任者 人	生活支援員 人	職業指導員 人	就労支援員 人	目標工賃達 成指導員 人	就労定着 支援員 人	小計 人
常勤職員	4	8(1)	0	0	1	0	13(1)
パート等 非常勤職員	0	7(1)	4(1)	1(1)	2(2)	1(1)	12(3)
合計	4	15(2)	4(1)	1(1)	3(2)	1(1)	25(4)

職種 形態	看護師 人	作業療法士 人	運転手 人	相談支援 専門員 人	事務員 人	小計 人	合計 人
常勤職員	1	0	0	2(1)	0	3(1)	15(1)
パート等 非常勤職員	0	1	1		1	3	15(3)
合計	1	1	1	2(1)	1	6(1)	30(4)

※ 内()は兼務

(3) 年間行事実施内容 (各事業報告参照)

【評価】

- ・ 新型コロナウイルス感染拡大防止の為、レクやイベントが中止となりました。
- ・ 感染防止の対策をとりつつ、リモートや小規模への切り替えで、計画していた行事を可能な限り実施することができました。

2021年度 年間行事（法人・外部）

月	地域等行事	法人	外部会議・研修等
4月			地域生活移行支援会議（久米）
5月		ピア連絡会	地域生活移行支援会議（久米） 相談支援専門員現任研修 ピアマネジャー連絡会
6月		理事会 定時評議員会・理事会	地域生活移行支援会議（久米）
7月		理事会 ピア連絡会	相談支援専門員現任研修 インターバル（6日・15日） 相談支援専門員現任研修（16日） 地域生活移行支援会議（久米） ピアマネジャー連絡会 就労支援従事者研修
8月			地域生活移行支援会議（久米） 障害福祉サービス事業所連絡会
9月		ピア連絡会	地域生活移行支援会議（久米） ピアマネジャー連絡会 相談支援専門員等スキルアップ研修 中予地区自殺対策連絡会（書面） 認定成年後見人更新研修
10月	町内地方祭		地域生活移行支援会議（久米） 相談支援専門員等スキルアップ研修 サービス管理責任者初任者研修 精神保健福祉士協会全国大会（北海道） 精神保健福祉士協会中四国大会（広島）
11月	こころの健康フォーラム	社会福祉法人指導監査	地域生活移行支援会議（久米） ピアマネジャー連絡会 機能強化部会・地域移行小部会 相談支援専門員等スキルアップ研修
12月	こころの健康フォーラム	理事会	地域生活移行支援会議（久米） 防災士研修
1月			サービス管理責任者更新研修 地域生活移行支援会議（久米） 相談支援専門員等スキルアップ研修
2月			地域生活移行支援会議（久米） 相談支援専門員等スキルアップ研修 拠点等小部会
3月	こころの健康フォーラム	理事会 評議員会	地域生活移行支援会議（久米） 相談支援専門員等スキルアップ研修（メール） ピアサポーター養成研修会 地域移行小部会

2021年度 年間行事（事業所・合同）

月	きらりの森	合同	ここいろ
4月			お花見 ここいろピア意見交換会
5月	映画レクリエーション		
6月	北久米児童クラブお菓子納品 口笛外販		就労サロン
7月	愛大実習生（看護）		就労サロン
8月	こころの健康フォーラム連絡会 口笛外販		就労サロン
9月	口笛外販 こころの健康フォーラム打合せ		就労サロン
10月	久米病院運動会弁当配達 高次脳機能障害特性研修 集団指導（メール）	職員研修（外部）	家族の集い 実地指導（就労定着） 集団指導（メール） 就労サロン
11月	障害特性研修（発達障がい） 北久米小学校探検隊 職員面談		こころの健康フォーラム 口笛リモート見学会 外出レク（紅葉狩り） 避難訓練 就労サロン
12月	避難訓練 高次脳機能障害研修 虐待防止研修 クリスマス会・忘年会		職員面談 クリスマス会 感染予防研修 就労サロン
1月	初詣 障害特性研修（発達障がい）		外出レク（プティバ） 生活訓練説明会 就労サロン
2月	PCR検査 バレンタイン 食品衛生講習会		栄養に関する講習会 就労サロン
3月	ホワイトデー お花見 障害特性研修会議 避難訓練		虐待防止研修 避難訓練 就労サロン

※ 各事業所、各サービスミーティング及び事例検討は毎月行う。

【評価】

- ・ 昨年度に引き続き、新型コロナウイルス感染拡大防止の為、地域交流のイベントやレクが中止となりました。感染予防に努めつつ、レクリエーションや家族の集いなど、必要なイベントに限っては実現できるよう、工夫をして実施することが出来ました。

(4) 職員研修、防災訓練、健康管理、衛生管理等実施内容（各事業報告参照）

【評価】

- ・ 健康管理については、コロナワクチン接種状況の把握について、利用者とスタッフに対し行いました。
- ・ 職員研修を、コロナ感染状況を踏まえ、上半期予定していましたが下半期（10月）に延期して実施しました。

(5) 職員会議

- ・ 運営会議 月1回
- ・ 各事業ミーティング 各月1回
- ・ 障害者多機能型事業所全体ミーティング 各月1回
- ・ パートミーティング 各月1回

運営ミーティング（管理者、各事業主任による月1回のミーティング） 4/6、5/17、6/14、7/19、8/16、9/13、10/18、11/8、12/13、1/17、2/7、3/7 ※リモートにて	
事業所ミーティング（各事業所の職員による月1回のミーティング）	
きらりの森 4/26、5/24、6/28、7/26、8/23、9/27、 10/24、11/28、1/23、2/27、3/27	ここいろ 4/20、5/18、6/15、7/20、8/17、9/21、 10/19、11/16、12/21、1/18、2/15、3/15

(6) 事故及び苦情報告（リスク管理）

支援内容及び自動車運転での事故、生産活動に伴う事故、苦情がありましたが、職員全体でその都度振り返りを行い、改善策を取ることで再発を防ぐよう努めています。

①事故（2022年3月31日まで）

	きらりの森	相談	ここいろ	その他 公益事業等	合計	内容
支援内容、 サービス提供について	4		8		12	スタッフ間での伝達不足 薬・生活費管理の失念
職員の態度や 処遇について	2		1		3	不適切な言葉遣い、接し方
送迎対応について	2		2		4	送迎の失念、遅れ、 送迎表への記入漏れ
運転技術、 交通安全について	3		5		8	接触事故、自損事故
プログラム、 生産活動について	4		2		6	弁当配達先間違、発注確認不足、 調理工程・食品管理不備
利用料等 金銭管理について			1		1	工賃支払日の説明不足
権利擁護、 個人の尊厳について					0	
その他	3		5		8	提出物・連絡の失念、紛失 連絡先間違、
合計	18	0	24	0	42	

②苦情 (2022年3月31日まで)

	きらりの森	相談	ここいろ	その他 公益事業等	合計	内容
支援内容、 サービス提供について		1	2		3	担当者を変更してほしい 関係機関への連絡不足
職員の態度や 処遇について						
送迎対応について						
運転技術、 交通安全について						
プログラム、 生産活動について	2		1		3	弁当配達先錯誤、配達忘れ 利用者の持ち物の紛失
利用料等 金銭管理について						
権利擁護、 個人の尊厳について		1			1	面談場所の配慮不足
その他						
合計	2	2	3	0	7	

(7) その他 (建物等修理・修繕の実施、設備・備品等の整備内容等)

①障害者多機能型事業所きらりの森

- ・ 車両接触事故による車両の修繕
- ・ 消防設備点検 (年2回)
- ・ 階段昇降機点検 (年1回)
- ・ 車検 (2台)
- ・ 厨房排水溝点検及び清掃

②障害者多機能型事業所ここいろ

- ・ 消防設備点検 (年2回のうち1回)
- ・ エレベーター点検 (年1回)
- ・ 浄化槽点検 (年1回)
- ・ 車検 (1台)

I 障害者多機能型事業所きらりの森の経営

2021年度 就労継続支援事業B型事業 事業報告

【基本方針】

- ・利用者が安心して生活を送り、作業にやりがいを感じるために、職員間で日々、情報共有が出来る環境を作り、関係機関と連携を取りながら関わります。
- ・年間計画を作成し計画に沿って実行することで、利用者の“出来るようになりたこと”、“やってみたいこと”が挑戦出来るように支援します。

定員	20名
開所日・時間	月曜日から土曜日（日曜日定休）9：00～16：00

【重点目標】

個別ケースの事例検討を行うことで、利用者の理解を深め、希望に添った支援を行います。

【具体的取り組み】

1. 個別支援について

- ・相談支援専門員、医療機関、ご家族等、連携を図れるようにしていきます。
- ・日々の利用者の様子を振り返り、職員が同じ方向性で支援を行えるように、毎日ミーティングを行い、個別ケースについて検討する環境を作ります。

2. 生産活動について

- ・毎日、各部門での朝の会と、月1回のミーティングを利用者中心に行っていきます。
- ・配食部門では、お客様の声を聴きながら、栄養バランスを考えた食事提供をします。製菓・喫茶部門では、より多くの方に「プティパ」を周知出来るように、チラシのポスティングを行い、地域バザーにも参加します。また、外部販売にも力を入れていきます。
- ・年間平均工賃14,500円で、ボーナスの上乗せを考えます。

3. リスク管理

利用者が安全に過ごせるよう、事故予防に努め、事故発生時の適切な対応及び再発防止を行います。

- (1) 利用者の心身の状況の情報収集を十分にいき、予測できる事故について未然に防ぎます。
- (2) 過去の事故をもとに、迅速かつ適切な対応ができるよう工夫します。
- (3) 感染症予防の為、予防接種の声掛けを行います。適宜マスクの着用義務を実施し、施設内の換気消毒を行い、感染予防を徹底します。

4. 職員研修等

- (1) 面接技法、虐待防止研修、感染予防研修を実施し、業務の適正化及び、効率化に努めます。

【評価】

- ・ 個別支援について、日々医療機関や相談支援員との連絡を取り、ご家族の方とも連絡しながら情報共有することが出来ました。
- ・ 生産活動について、喫茶部門ではSNSを通じて新規のお客様にご来店いただくことが出来ました。製菓部門では焼成作業にも利用者が携われるように練習を始め、作業への意欲につなげることができました。また、配食部門でも新規のお客様を得ることが出来ました。一方で注文数が1個の配達先など、作業時間やコストの見直しを検討しています。
- ・ コロナ禍ではあったものの、ソーシャルディスタンス・消毒・黙食を徹底し、2年ぶりにお花見を開催することが出来たことで、利用者さんにとって気分転換の機会を設けることが出来ました。
- ・ 年間平均工賃を14,500円目標額としていたものの、実績は13,283円でした。原因としては、作業を中心とせず、生活の支援を中心として来所されている利用者の作業時間が短時間となり、一人当たりの平均支払額が低くなった為です。
- ・ 利用者の受け入れについては、今年度も関係機関の皆様のご協力もあり、予算通りに運営することが出来ました。

(4) 利用実績

<利用者登録状況> (2022年3月31日まで)

	開所日数	登録者	新規登録者	終了者	月延利用人数	平均利用人数
4月	26	45	0	1	509	19.5
5月	26	44	0	2	475	18.2
6月	26	42	0	0	482	18.5
7月	27	43	1	0	512	18.9
8月	26	44	1	0	489	18.8
9月	26	44	0	0	481	18.5
10月	26	46	2	0	483	18.6
11月	26	46	0	0	502	19.3
12月	25	47	1	0	515	19.9
2022.1月	24	48	1	0	470	19.6
2月	23	48	0	0	439	19.0
3月	26	48	0	0	544	20.9
合計	307	545	6	3	5,901	19.3

就労継続B型支援事業（利用者）

— 昨年度実績 — 目標 — 実績

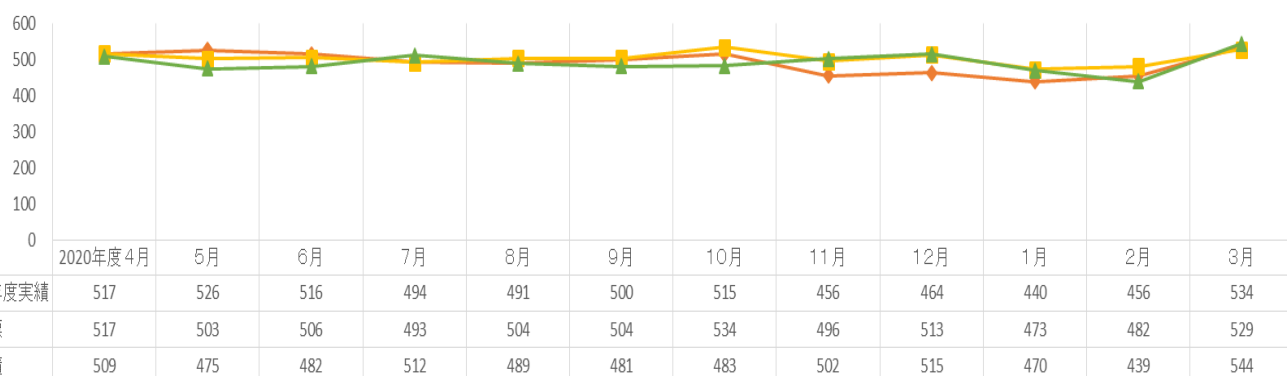

2021年度 自立訓練（生活訓練）事業 事業報告

【基本方針】

・一人暮らしや就職、コミュニケーションの上達等の利用者さんの希望に応じて、利用者さんと一緒に個別支援計画を作ります。その計画に沿って、目標に達するために何が必要か一緒に考え、定期的に振り返りながら様々な練習を一緒にしていきます。

定員	12名
開所日・時間	月曜日から水曜日、土曜日（木・日曜日定休） 9：00～15：00

【重点目標】

・利用者の希望に沿って、希望達成に向けて計画的に実行できるようにします。毎月の個別支援計画を重点的に利用者スタッフとで振り返り、意識しながら関わっていけるようにします。

【具体的な取り組み】

1. 毎月の事例検討を実施します。
毎月のミーティングで事例検討を実施し、個別支援計画と支援のズレがないかどうかの確認をします。
2. 毎月のスケジュール立てをします。
翌月のスケジュール立てを、当月25日までに作成し、計画的に実行し、余裕が持てる関りができるようにしていきます。
3. 報告・連絡・相談
一人で抱え込まず、職員全員で協力できるよう、日々の申し送りを通して報告・連絡・相談ができる体制づくりをします。
4. リスク管理
利用者が安全に過ごせるよう、事故予防に努め、事故発生時の適切な対応及び再発防止を行います。
(1) 利用者の心身の状況についての情報収集を十分に行い、予測できる事故について未然に防ぎます。
(2) 過去の事故をもとに、迅速かつ適切な対応ができるよう工夫します。
(3) 感染症予防の為、予防接種の声掛けを行います。適宜マスクの着用義務を実施し、施設内の換気消毒を行い、感染予防を徹底します。
5. 職員研修等
(1) 面接技法、虐待防止研修、感染予防研修を実施し、業務の適正化及び、効率化に努めます。

【評価】

- ・ ケース検討を行う中で、今以上に障害について理解を深め、関り方について知識を深めていく必要性を痛感しました。下半期から一部の職員で障害について勉強会を実施しました。
- ・ 職員個々で月間予定表を作成し、利用者との約束事や提出物を期日までに提出することができました。
- ・ 一人で抱え込まず職員間全体で取り組む目標を立てていましたが、個々の担当事業のことだけになってしまい、協力体制については引き続き今後の課題となりました。
- ・ 年間で3名の新規利用者のご紹介を頂きましたが、体調不良で休まれる利用者も何名かおられたため、延べ利用者数は目標に近づけることができませんでした。その為、コロナ感染状況を確認しながら、各医療機関等へ計画的に募集案内を行いました。
- ・ 食事は密室にならないよう工夫し、マスク着用、手洗いの声掛け、毎日のアルコール消毒を実施し、感染防止対策に取り組みました。
- ・ 職員研修で学んだ面接技法については、技術を高めるために個々で取り組み、研鑽に努めました。

4. 利用実績

＜利用者登録状況＞ (2022年3月31日まで)

	開所日数	登録者	新規登録者	終了者	月延利用人数	平均利用人数
4月	21	13	0	0	123	5.8
5月	22	13	0	0	136	6.1
6月	22	13	0	0	127	5.7
7月	22	13	0	0	126	5.7
8月	22	14	1	0	148	6.7
9月	21	14	0	2	147	7.0
10月	22	12	0	0	125	5.6
11月	22	12	0	0	126	5.7
12月	21	13	1	0	127	6.0
2022.1月	20	14	1	1	127	6.3
2月	20	13	0	0	89	4.4
3月	22	13	0	0	106	4.8
合計	257	157	3	3	1,507	5.8

生活訓練事(利用者)

◆ 昨年度実績 ■ 目標 ▲ 実績

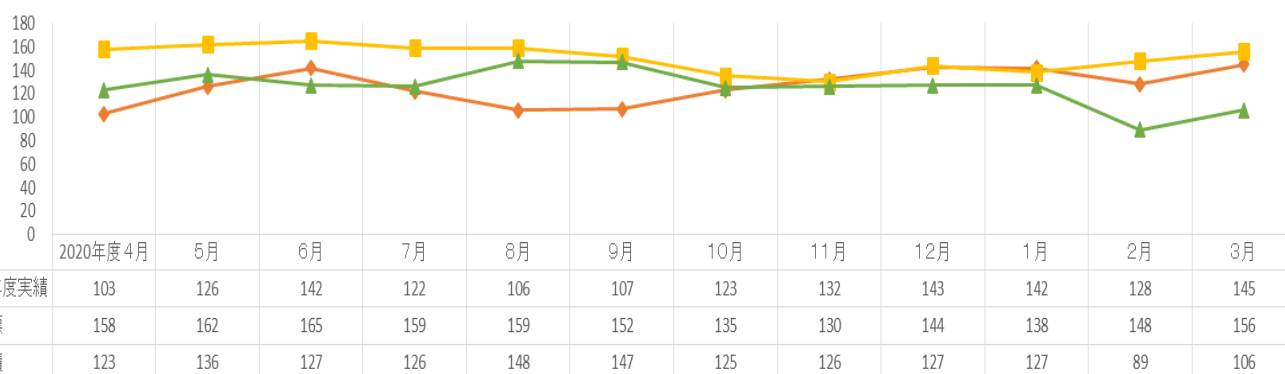

Ⅲ 指定相談支援事業所きらりの森の経営

2021年度 指定相談支援事業所きらりの森 事業報告

【基本方針】

- ・自分らしいあたりまえの生活の実現を目指します。ニーズを満たすために福祉に限らず、医療や保健、仕事等についても広い視野を持って相談支援をおこなうために、アセスメント力を高めます。
- ・希望に沿った支援ができるよう、関係機関との連携がスムーズに行えるようにします。
- ・支援をしていく中で、地域の課題を捉え、解決することができるよう法人内部、外部の支援者と協力し解決に向けて方策を考える努力をします。

【重点目標】

- ・希望する生活の実現に向けた支援計画になっているかどうかを確認しながら、モニタリング、計画の作成を行います。
- ・エンパワメントの視点を持ち、過剰にならない適切なサービス提供とモニタリング期間になっているかどうかの見直しをします。
- ・年間を通した見通しを立て、毎月目標に沿ってモニタリングと予定の確認を行います。
- ・年間計画を意識した運営を実施します。

【具体的取り組み】

1. 一般相談支援事業として、社会資源を活用するための支援、地域移行支援、地域定着支援、社会生活を高めるため専門機関の紹介等の実施をします。
 2. 特定相談支援事業として、福祉サービスの利用援助、計画相談の実施をします。
 3. 事例検討（事業内、法人内外）の実施をして、質の向上とスキルアップに努めます。
 4. 運営の年間計画について、月次の振り返りをして、業務整理をします。
- ・地域移行…年間に3名の方の地域移行を実現します。
 - ・計画相談は新規を15件受け入れします。

【評価】

- ① 一般相談（地域移行・地域定着）
 - ・3名の地域移行を目標としていましたが、10月に1名グループホームへの退院のみとなっています。新規獲得は1件の予定でしたが、0名。コロナ禍の影響もあり、医療機関から対象者が挙がってこないことは継続した課題となっています。個別に募集相談の活動を実施しています。
- ② 計画相談
 - ・今年度は、従事者1.3名での運営となり、年度当初より引継ぎをしています。毎月の更

新とモニタリングについては年間計画を確認しながら、計画的に実施しています。

- ・ 新規獲得については、受付相談があった方を受け入れています。年間7名。
- ③ 相談支援専門員等スキルアップ研修事業
- ・ 昨年に続き、松山市における精神障がい者の地域移行支援に取り組む相談支援事業所の資質の向上と今後の地域移行支援事業の推進に向けての研修を松山市の委託を受けて実施しています。
 - ・ 今年度は、県外講師を招いて集合研修を9月に予定していましたが、コロナの感染予防のため10月に延期しました。講義研修までに、参加者は講師からの事前課題に取り組みました。当日は集合研修ができない事業所もあり、ハイブリット形式で実施し、13名の参加がありました。

<相談支援専門員等に向けた集合研修会>

ハイブリット研修 10月22日 9:30~16:30

場所：松山市畑寺福祉センター 2階 ふれあい交流室①

対象者：一般相談支援事業所相談員

テーマ：「面接の技能を修得し、実践力を高めよう」－実践の根拠の修得と、逐語録の演習－

講師：岩田泰夫 氏

<事例検討会> 下半期で開催

10月の研修を受け、参加した相談員とともに11月より、5つの法人の相談支援事業所から事例を提出していただき、4回事例検討会を実施。

実施月	11月25日	12月23日	1月27日	2月24日	参加者延数
参加者数	9名	10名	9名	8名	36名

【評価】

研修会は、ハイブリット形式で実施。会場とPC参加者の両方に向けての研修は、講師、参加者にとっても負担がありました。事務局にとっても、会場の準備配信の準備のため煩雑になってしまいました。研修自体は、講義当日までに参加者も課題に取り組む形で主体的により学べる研修となりました。下半期の事例検討については、参加者で司会進行を進めて、面接を振り返る研修の継続ができました。

(4) 利用実績

① 全体

<利用者登録状況> (2022年3月31日まで)

	登録者	新規登録者	終了者	新規・更新	モニタリング
4月	58	0	1	4	32
5月	58	1	0	2	40
6月	59	1	0	2	34
7月	59	0	1	5	33
8月	59	1	0	9	29
9月	59	1	1	7	31
10月	58	0	0	10	31
11月	58	0	0	6	27
12月	60	2	2	5	32
2022.1月	59	1	1	6	34
2月	58	0	0	6	30
3月	58	0	2	6	37
合計		7	8	68	390
				5.6	32.5

② 一般相談 (地域移行・地域定着)

<利用者登録状況> (2022年3月31日まで)

	地域移行			地域定着		
	登録者	新規登録者	終了者	登録者	新規登録者	終了者
4月	3	0	1	12	0	0
5月	2	0	0	12	0	0
6月	2	0	0	12	0	0
7月	2	0	0	12	0	0
8月	2	0	0	12	0	1
9月	2	0	0	11	0	1
10月	2	0	1	10	0	0
11月	1	0	0	10	0	0
12月	1	0	0	10	0	0
2022.1月	1	0	0	9	0	0
2月	1	0	0	10	0	0
3月	1	0	0	11	1	0
合計		0	2		1	2

相談支援事業(利用者)

— 昨年度実績 — 目標 — 実績

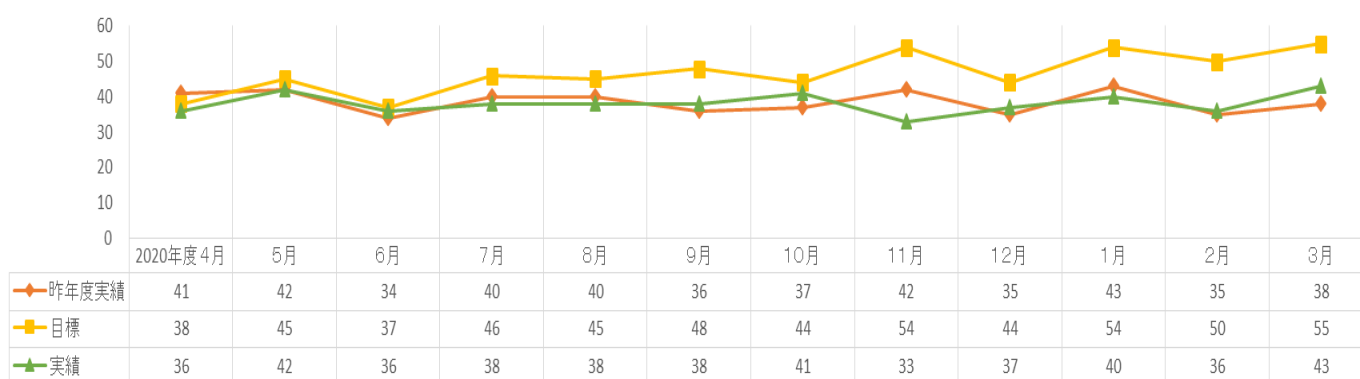

Ⅲ 障害者多機能型事業所ここいろの経営

2021年度 就労移行支援事業 事業報告

【基本方針】

- ・利用者のことをよく知り、1人1人に合わせた支援を行います。
- ・一般企業で通用するための知識、技術、コミュニケーションを身につけるための支援を行います。
- ・利用者募集の営業等を継続的に行い、利用者を増やします。

定員	8名
開所日・時間	土曜日から木曜日（金曜日定休）9：00～16：00

【重点目標】

- ・利用者の理解を深めて、その方々にあった就職支援を行います。
- ・利用者募集を行い、新規の利用者の数を増やします。

【具体的取り組み】

1. 就職支援に必要なアセスメントを行います。
担当者が月に1名ずつ、生活歴や病歴、職歴等の基本情報、作業能力やコミュニケーション等について具体的に表にまとめます。
2. 就労移行ミーティングを月2回行います。
各利用者の支援状況の確認や各担当の業務の進捗状況の確認等を行います。
このミーティング内で、個別支援計画の検討を行います。
3. 計画的に業務を進めます。
2021年度の年間・月間・日常業務表を2020年度中に作成し、修正、加筆しながら、計画的に業務を進めていきます。支援会議の日程も組み込んだ翌月のスケジュールを、当月25日までに作成し、計画的に、余裕が持てる関りができるようにします。
4. プログラムの担当者を明確にします。
担当者は、一般就労を想定したプログラムの目的になっているか、現在の状況を随時確認して、随時修正・追加等を行います。プログラム表にて、各プログラムの担当を明確にして、各担当が月1回状況の報告（必要な時は適宜）をサービス管理責任者に行います。
5. 利用者を増やすための継続的な動きをします。
1年間の営業スケジュールを作成して、実施します。見学対応について、サービス管理責任者以外も対応ができるようにしていきます。
6. リスク管理
利用者が安全に過ごせるよう、事故予防に努め、事故発生時の適切な対応及び再発防止を行います。
 - (1) 清掃道具や調理道具等の使用について、正しい使い方ができているか確認します。
 - (2) 道具の耐久性について定期的に確認し、また、厨房やカフェ等が衛生的に保てるようにします。
 - (3) 事故等があった時には、状況に応じて受診等の対応を行います。
 - (4) ヒヤリハットを細かく挙げて、早期の対応を行います。

(5) 感染症予防の為、予防接種の声掛けを行います。適宜マスクの着用義務を実施し、施設内の換気消毒を行い、感染予防を徹底します。

【評価】

- ・就労定着や就労サロンと合わせて、就労移行ミーティングを月2回実施しました。各担当のメンバーのことや業務等に関して振り返り等を行うことができました。
- ・月間の業務表を作成し、それぞれのスタッフの役割を明確にしました。
- ・就労移行のプログラムについて、ミーティングだけでなく日々気になることなどをお互いに報告しあい、修正や改善を行いました。今までは、基本的に午前や午後の作業の間に15分の休憩を入れていましたが、利用者の方より、「休憩はなしで作業を行いたい」との希望があり、各メンバーの希望に合わせた作業スケジュールに対応することが出来ました。
- ・アセスメントについて、生活歴、病歴、職歴等の整理を行うことができました。
- ・新規の利用者獲得については、就労関係の機関（ハローワークや就業・生活支援センターなど）を訪問してチラシを持参し、就労機関の意見交換会や研修などに参加して、就労移行事業についてご案内することができ、5名の新規利用者につなげることが出来ました。途中で辞める方もおり、目標利用者数を達成知る事は出来ませんでした。しかし利用期間内に希望する形で3名の方を就職につなげることが出来ました。

(4) 利用実績

<利用者登録状況> (2022年3月31日まで)

	開所日数	登録者	新規登録者	終了者	月延利用人数	平均利用人数
4月	25	9	0	0	119	4.8
5月	27	9	0	0	126	4.7
6月	26	9	0	0	136	5.2
7月	26	10	1	1	146	5.6
8月	27	10	1	1	158	5.9
9月	26	9	0	1	141	5.4
10月	26	9	1	0	107	4.1
11月	26	9	0	1	100	3.8
12月	25	8	0	1	93	3.7
2022.1月	25	8	1	0	86	3.4
2月	24	8	0	1	94	3.9
3月	27	7	0	1	88	3.2
合計	310		4	7	1,394	4.5

就労移行支援事業(利用者)

◆ 昨年度実績 □ 目標 ▲ 実績

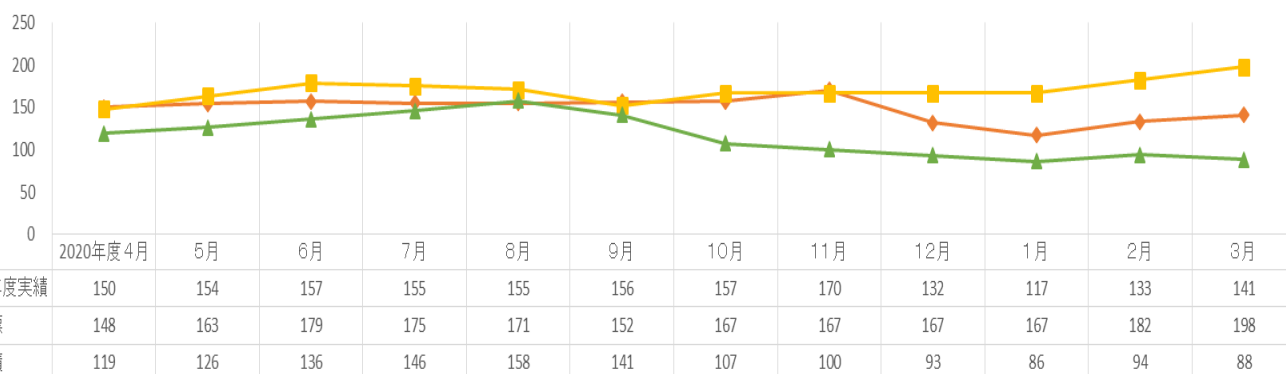

2021年度 生活介護事業 事業報告

【基本方針】

- ・病院で長く入院していた方が、地域で自分らしく、あたりまえの生活が送れるように、柔軟に対応できる体制を整えます。
- ・利用者の1日1日を大切に、対等な立場で思いやりを持って接し、利用者の声に誠実に耳を傾け、希望や想いをくみ取ります。
- ・生産活動等を通して、その人の持っている力を活かしたり、メンバー同士で支えあったりしながら、社会とのつながりを持ち、充実感のある生活が送れるように支援します。
- ・1人1人の身体・精神の状況に合わせた支援を行います。日々の体調の変化に気を配り、清潔を保ち、運動やストレッチによって体力を維持し、健康的な生活が送れるように支援します。

定員	32名
開所日・時間	土曜日から木曜日（金曜日定休）9：00～16：00

【重点目標】 平均利用者目標数：16名

1. 日々、利用者の意向や、心身の状態に沿った支援やプログラムの提供を行います。
2. 各担当者やサービス管理責任者は、日頃から関係機関との連携を意識的に行います。
3. 生活介護から次につなげる支援を行います。（就労継続B型や生活訓練等へのステップアップ）
4. ここカフェ作業や外部販売など、生産活動のプログラムの参加者を増やします。
5. 個別ケースについて、毎月のミーティングで検討しながら支援の質を高めます。

【具体的取り組み】

1. 利用者の意向や心身の状態に沿った支援やプログラム提供について
 - (1) 担当者が利用者のアセスメントを丁寧に行いながら、利用者の意向に沿った支援を継続します。
 - (2) 担当者は利用者の疾患や服薬等の情報収集も行い、利用者が安心して通所できるよう支援します。
 - (3) 担当者は、アセスメントやモニタリングなどから聴き取った本人の意向を、日々のプログラムにて提供できるよう、事業所内でのミーティング等で共有します。
2. 関係機関との連携について
 - (1) 日々の関係機関との連絡を、サービス管理責任者と担当者の双方が行いながら、連携の体制を強化します。

- (2) 担当者が月1回相談支援専門員への報告書を作成し、サービス管理責任者が確認して報告します。
3. ステップアップを意識した支援について
- (1) 就労継続B型や生活訓練など、他の事業について見学や交流会・学習会を通して情報提供を行い、段階的にステップアップを進めます。
- (2) ミーティングの場でも、ステップアップについて検討したり、関係機関とも相談しながら、次のステップに向けての話し合いを行います。
4. 生産活動への参加者アップについて
- (1) ここカフェ作業や、外部販売の作業等に多くの利用者が参加できるように、作業の内容を工夫します。
- (2) パソコンの作業や、座ってできる作業を増やすなどの配慮をして、安心して生産活動に参加できます。
5. 支援の質を高めるミーティングについて
- (1) 毎月のミーティングで、個別ケースの話し合いを持ち、各担当者が支援の質を高められるようにします。
- (2) ケースの話し合いを通して、生活介護に必要なプログラム内容を考えたり、個別ケースを事業所全体で共有考えたりできるようにします。
6. リスク管理
- 利用者が安全に過ごせるよう、事故予防に努め、事故発生時の適切な対応及び再発防止を行います。
- (1) 利用者の心身の状況の情報収集を十分にを行い、予測できる事故について未然に防ぎます。
- (2) 過去の事故をもとに、迅速かつ適切な対応ができるよう工夫します。
- (3) 感染症予防の為、予防接種の声掛けを行います。適宜マスクの着用義務を実施し、施設内の換気消毒を行い、感染予防を徹底します。
7. 職員研修等
- (1) 面接技法、虐待防止研修、感染予防研修を実施し、業務の適正化及び、効率化に努めます。

【評価】

- ・月2回のミーティングにて、1回目のミーティングで各スタッフから、メンバーの希望を含めたプログラムの案や改善案について意見交換し、2回目のミーティングで、来月のプログラムについて確認するという方法で、プログラムを充実することができました。また、スタッフ全員が担当しているケースを挙げ、支援の振り返りや今後の対応などについて検討を行うことができました。
- ・相談員への報告書は月1回継続して行うことができました。また、日々の利用者の方々の様子や変化について関係機関の皆様と情報共有を行いながら、支援を行いました。
- ・リモートを活用し、他機関の事業所様や、法人内の事業との交流を行いました。
- ・ここカフェ（生産活動）について、コロナの感染対策として、店内での販売は中止し、事前に注文を受けて、配達で商品を届けるという方法で実施しました。多くのメンバーがここカフェに携われるように、月2回ここカフェのメンバーミーティングを実施しました。

(4) 利用実績

<利用者登録状況> (2022年3月31日まで)

	開所日数	登録者	新規登録者	終了者	月延利用人数	平均利用人数
4月	25	44	0	1	392	15.8
5月	27	43	0	0	397	14.7
6月	26	44	1	0	374	14.4
7月	26	44	0	1	399	15.3
8月	27	44	1	0	399	14.8
9月	26	44	0	1	398	15.3
10月	26	43	0	0	399	15.3
11月	26	43	0	0	395	15.2
12月	25	43	0	0	369	14.8
2022.1月	25	43	0	1	344	13.8
2月	24	43	1	1	327	13.6
3月	27	45	3	1	405	15.0
合計	310		6	6	4,598	14.8

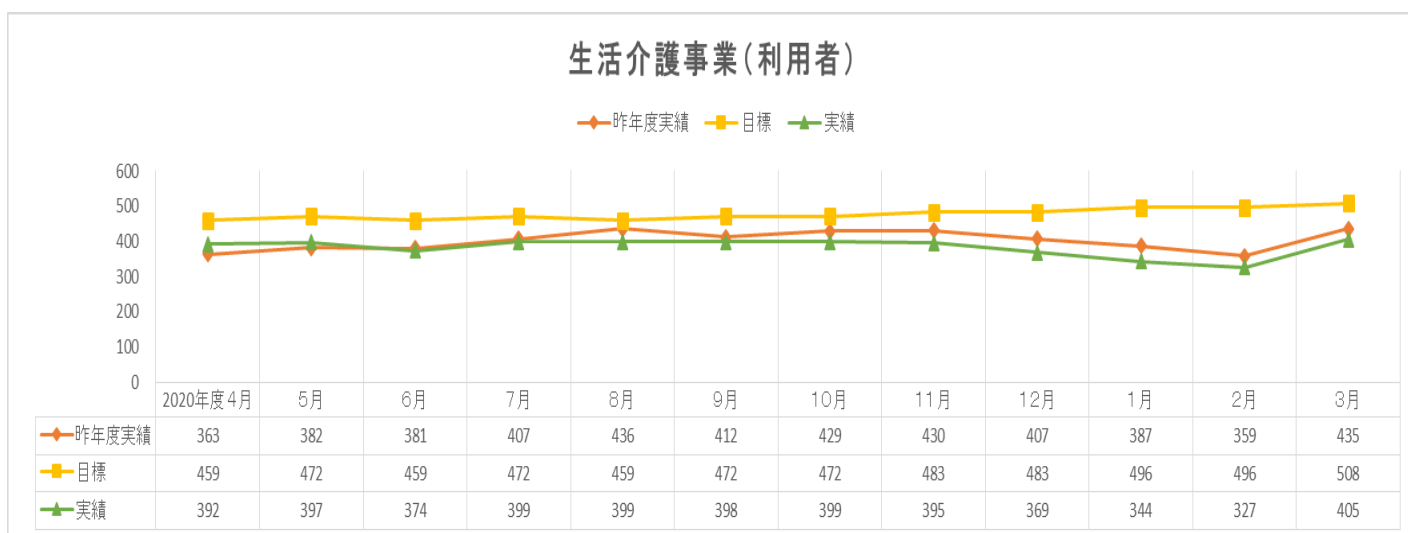

IV 就労定着支援事業ここいろの運営

2021年度 就労定着支援事業所ここいろ 事業報告

【基本方針】

- ・本人の生活歴や就職までの経緯、職場での関係、本人への今までの対応方法等を確認した上で、本人への関わりを始めます。
- ・仕事や生活に悩みや困りごとがあった時に、本人自身が自立して解決できるように支援を行う。
- ・関係機関と連携して就労定着の支援を行う。

【重点目標】

- ・課題や困りごとに対して、本人自身が考えて、対応方法等を見つけられるように支援します。
- ・本人と会社の間で、やり取りや相談ができる関係が築けるように支援します。

【具体的取り組み】

1. 就労の継続に必要なアセスメント行います。
担当者が月に1名ずつ、生活歴や病歴、職歴等の基本情報、職場での作業の状況や職場内での人間関係等について具体的に表にして整理します。
2. 月1回、就労定着ミーティングを実施。
各メンバーの支援状況の確認や各担当の業務の進捗状況の確認等を行います。
このミーティング内で、個別支援計画の検討を行います。
3. 関係機関との連携。
 - ・月1回、相談支援専門員に利用の報告を行います。
 - ・各メンバー、年4回のペースで関係機関と支援会議を実施。
4. 計画的に業務を進めます。
2021年度の年間・月間・日常業務表を2020年度中に作成し、修正、加筆しながら、計画的に業務を進めていきます。支援会議の日程も組み込んだ翌月のスケジュールを、当月25日までに作成し、計画的に、余裕が持てる関りができるようにします。

【評価】

- ・各利用者の方々に対して、月1回以上の面談等を行いました。相談があった時や、就労定着として気になることがある時は、その都度、相談対応等を行いました。
- ・新型コロナウイルス感染拡大防止のため、会社や自宅を訪問できない時もありましたが、電話やリモート等で聞き取りを行うことが出来ました。
- ・アセスメントについて、生活歴、病歴、職歴等の整理を行い、支援につなげることができました。
- ・就労移行やサロンと合わせて、就労定着ミーティングを実施し、気になる方の支援の状況や、職場での様子について、振り返りや情報の共有等を行いました。
- ・月1回、相談支援専門員の方々への報告を行いました。また、適宜、関係機関の方々に、

職場での様子等を報告しながら、支援を行うことができました。

- ・ 業務のスケジュールについて、担当者同士で予定を確認しながら進めました。
- ・ 支援会議については、年4回は実施できませんでしたが、利用者の要望や会社との調整など必要に応じて実施することができました。

(4) 利用実績

<利用者登録状況> (2022年3月31日まで)

	登録者	新規登録者	終了者
4月	7	0	0
5月	7	0	0
6月	7	0	0
7月	8	1	0
8月	8	0	0
9月	8	0	1
10月	7	0	0
11月	7	0	0
12月	7	0	1
2022.1月	6	0	1
2月	5	0	0
3月	6	1	1
合計		2	4

就労定着支援事業(利用者)

—◆— 昨年度実績 —■— 目標 —▲— 実績

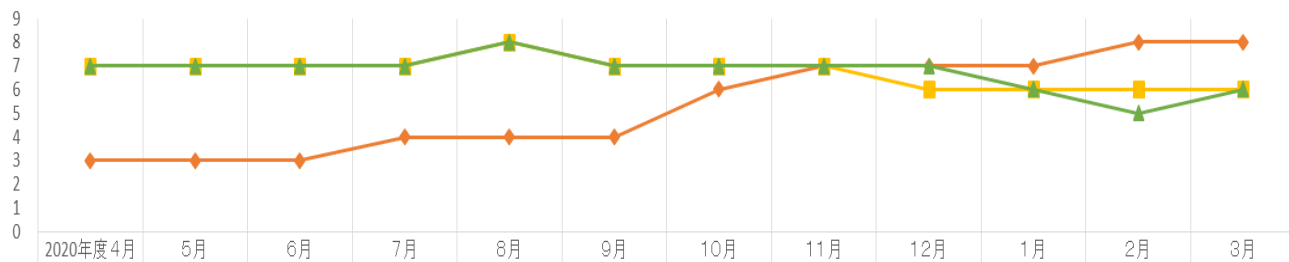

◆ 昨年度実績	3	3	3	4	4	4	6	7	7	7	8	8
■ 目標	7	7	7	7	8	7	7	7	6	6	6	6
▲ 実績	7	7	7	7	8	7	7	7	7	6	5	6

V 共同住居の経営

2021年度 きらりの森共同住居 事業報告

【基本方針】

精神障がいのある方が、病院を退院し地域で生活するための住居を提供します。一緒に暮らす仲間同士が相互に見守り、近隣とのつながりや生活上のアドバイスを提供することで、地域で生活する基盤づくりをサポートします。

【対象者】定員4名

- ・ 地域での生活を希望しており、保証人が不在等の理由により、物件の契約が難しい方
- ・ 病状が安定をしており、医療機関で夜間・休日の緊急時支援を受けられる方
- ・ 地域定着・地域移行を受けている、希望する方で、居宅介護等のサービスを利用する方
- ・ 共同生活が送れる方

【具体的な支援の内容】

- ・ 居室の提供（トイレ、風呂、炊事場は共用）
- ・ 洗濯機の使用、トイレトーパー等生活消耗品の提供
- ・ 週3回の夕食支援（火・木・土曜日）
- ・ その他生活の基盤となる居室に関する困りごとへの対応

【評価】

- ・ 5月に1名の方が退去されました。その後募集を行い、2件の問い合わせ、見学がありましたが、結果として空き室となっています。
- ・ 外壁のひび割れにより雨水が浸透し、内壁にカビが生えたため、大家に依頼して修繕を行いました。風呂のバルブの故障にも、管理会社と調整して対応しました。
- ・ クローゼットドア、トイレタンク、エアコンなど、不具合の相談に対応しています。
- ・ 月1回入居者とミーティングを行い、環境や体調などお互いに思っていることを話す機会を持ってました。
- ・ ミーティングや夕食支援で挙げた困りごとについては、具体的に支援をしている相談支援事業所等に報告し、解決するように繋げました。

VI その他の事業

2021年度 きらりの森ピアサポーター活動報告

精神障がいのある人が、自分や同じ障がいのある人の生活がより豊かで楽しくなるよう、情報共有や相互サポート活動を行うことを支援します。

<内容>

- ・ ピア活動を通じて、活動をされる方一人一人が自信を持つことができるよう支援をしていきます。
- ・ 当事者の方が当事者の体験を通してできる支援をすることで、自信を持って生活できるよう、ピア活動の機会を作ります。
- ・ 松山市ピアサポート事業についても、登録者が活動できるよう情報提供をしていきます。
- ・ 法人内ピア活動として、事業所の見学や一般市民の方への普及啓発活動を一緒に考えて活動します。
- ・ 年に2回ピア活動をしている方の意見交換をする場を持って、活動の情報共有や、意見交換をする場を持ちます。
- ・ 法人内で連絡会を定期的に持ち、ピア活動の在り方について検討します。
- ・ 年1回、法人内職員に対して、ピア活動について一緒に考えてもらうための研修会をします。

【評価】

- ・ 法人内の連絡会を奇数月に実施して、松山市のピア活動と2拠点での活動について情報交換や、ピアの方の活動の機会について検討できる場を持ちました。
- ・ コロナ禍に対応できるよう、見学対応に向けてDVDの作成を作成しました。次年度はDVDを活用して、事業所のことを入院中の患者様に観ていただけるようにしたいと、作成にかかわった方からは声が挙がっています。
- ・ こころの健康フォーラムにもピアの方に協力してもらい、当事者の声を反映して普及啓発の活動に参加していただきました。

2021年度 きらりの森サロン活動報告

地域で生活する精神障がいのある人が、仲間や支援者との交流を通じて不安や孤独を解消し、地域での生活を安心して継続できるよう支援します。

<内容>

- ・月に1度以上、場を提供し、座談会やレクリエーションを実施します。
- ・情報交換や心配事などの共有を行い、一人で抱え込まないよう、話せる機会を提供します。
- ・就職者には、職場での悩みや困りごとについての意見交換、働く意欲の向上、息抜きの機会となるよう支援します。
- ・その他精神障がいのある方の、地域での生活をサポートする活動への場を提供します。

【評価】

- ・コロナの感染状況に合わせて、実施方法を変えながら、月2回就労サロンを実施しました。
- ・座談会では、コロナによる職場の変化や職場で気になっていること、困っていること、就職を目指している方からの質問などについて、意見交換を行いました。
- ・リモートに関して、特にトラブルなどはありませんでした。ただ、リモートでの参加を断られる方もおられました。コロナの感染が落ち着いているタイミングでは、感染対策をした上で直接集まってサロンを実施したり、個室にタブレットを用意し、ZOOMの操作などを説明して参加して頂くという対応を行いました。
- ・昨年から引き続き、コロナによって、外出がしづらく、自宅で過ごすことが多いというお話が多く聞かれました。本当はみんなが集まったり、遊びに行ったりしたいが、それができない中で、リモートでのサロンは、気晴らしにはなっているという声が聞かれました。

2021年度 『こころの健康フォーラム開催』事業（松山市より委託）

- ・ 今年度も引き続きこころの健康フォーラムの委託を受けています。
- ・ 昨年体験交流事業がコロナで実施出来なかったため、①体験交流事業、②普及媒体の作成を実施します。

【評価】

- ・ 体験交流事業は、昨年度にも協力していただいていた市内の4つの事業所で再度企画をして桑原地区、石井地区、久米地区、北条地区にて実施しました。
- ・ 若年層を中心に市内の福祉系の高校、専門学校で少人数での対面、及びリモートを活用して実施することが出来ました。
- ・ 普及媒体（リーフレット）作成事業は、事業所に協力をいただき、当事者の方を中心に精神障がいについての理解を深めるための普及啓発の媒体（リーフレット）を作成しています。5月より検討会を開催し、紙面の掲載内容、デザイン構成、イラスト、原稿など当事者の意見を中心に完成することができました。リーフレット作成に携わった作成委員からは、「たくさんの市民の方に手に取って見て欲しい。若い人たちにも見て欲しい。」との声があがっています。今回は市民の立ち寄る市民サービスセンター等を中心に配布して、3月には、市内の高校生と専門学校生に対しての普及啓発事業でリーフレットを活用し、紙面を通して当事者の思いや生活の様子を知っていただくことができました。学生からは、「全く知らなかった。」「自身も通院中で普及啓発の活動があることが安心につながる。」と貴重な声を聴くことができました。当事者の方から直接会って話を聞きたいという希望が挙がっているので、次年度への取り組みへ繋ぎたいと考えています。

法人単位資金収支計算書

(自)令和 3年 4月 1日 (至)令和 4年 3月31日

法人名：社会福祉法人 きらりの森

(単位： 円)

勘定科目		予 算	決 算	差 異	備 考
事業活動による収支	収				
	就労支援事業収入	18,206,000	17,177,655	1,028,345	
	障害福祉サービス等事業収入	123,136,000	121,960,278	1,175,722	
	地域生活支援事業収入	4,040,000	4,008,760	31,240	
	受取利息配当金収入	3,800	888	2,912	
	その他の収入	1,870,000	1,419,371	450,629	
	事業活動収入計	147,255,800	144,566,952	2,688,848	
	支				
	人件費支出	94,977,000	95,563,296	△ 586,296	
	事業費支出	13,167,000	11,776,702	1,390,298	
事務費支出	10,255,000	9,577,654	677,346		
就労支援事業支出	23,400,000	23,578,197	△ 178,197		
支払利息支出	159,967	159,967	0		
その他の支出	20,000	14,000	6,000		
事業活動支出計	141,978,967	140,669,816	1,309,151		
事業活動資金収支差額	5,276,833	3,897,136	1,379,697		
施設整備等による収支	収				
	施設整備等寄附金収入	0	257,000	△ 257,000	
	施設整備等収入計	0	257,000	△ 257,000	
	支				
	設備資金借入金元金償還支出	4,572,000	4,572,000	0	
固定資産取得支出	0	140,800	△ 140,800		
施設整備等支出計	4,572,000	4,712,800	△ 140,800		
施設整備等資金収支差額	△ 4,572,000	△ 4,455,800	△ 116,200		
その他の活動による収支	収				
	その他の活動収入計	0	0	0	
	支				
	長期運営資金借入金元金償還支出	2,004,000	2,004,000	0	
	その他の活動支出計	2,004,000	2,004,000	0	
その他の活動資金収支差額	△ 2,004,000	△ 2,004,000	0		
予備費支出	0	—	0		
当期資金収支差額合計	△ 1,299,167	△ 2,562,664	1,263,497		
前期末支払資金残高	71,620,902	71,620,900	2		
当期末支払資金残高	70,321,735	69,058,236	1,263,499		

法人単位事業活動計算書

(自)令和 3年 4月 1日 (至)令和 4年 3月31日

法人名：社会福祉法人 きらりの森

(単位： 円)

勘定科目		当年度決算	前年度決算	増	減
サービス活動増減の部	収益				
	就労支援事業収益	17,177,655	17,596,002	△	418,347
	障害福祉サービス等事業収益	121,960,278	127,094,448	△	5,134,170
	地域生活支援事業収益	4,008,760	4,573,663	△	564,903
	サービス活動収益計	143,146,693	149,264,113	△	6,117,420
	費用				
	人件費	94,866,296	95,842,480	△	976,184
	事業費	11,884,442	13,196,340	△	1,311,898
	事務費	9,577,654	10,969,605	△	1,391,951
	就労支援事業費用	23,517,645	24,471,070	△	953,425
減価償却費	16,386,533	16,607,458	△	220,925	
国庫補助金等特別積立金取崩額	△ 13,435,637	△ 13,573,129		137,492	
サービス活動費用計	142,796,933	147,513,824	△	4,716,891	
サービス活動増減差額	349,760	1,750,289	△	1,400,529	
サービス活動外増減の部	収益				
	受取利息配当金収益	888	1,765	△	877
	その他のサービス活動外収益	1,419,371	499,525		919,846
	サービス活動外収益計	1,420,259	501,290		918,969
	費用				
	支払利息	159,967	188,904	△	28,937
その他のサービス活動外費用	14,000	2,600		11,400	
サービス活動外費用計	173,967	191,504	△	17,537	
サービス活動外増減差額	1,246,292	309,786		936,506	
経常増減差額	1,596,052	2,060,075	△	464,023	
特別増減の部	収益				
	施設整備等寄附金収益	257,000	0		257,000
	特別収益計	257,000	0		257,000
	費用				
固定資産売却損・処分損	1	0		1	
特別費用計	1	0		1	
特別増減差額	256,999	0		256,999	
当期活動増減差額	1,853,051	2,060,075	△	207,024	
繰越活動増減差額の部	前期繰越活動増減差額	106,843,881	104,783,806		2,060,075
	当期末繰越活動増減差額	108,696,932	106,843,881		1,853,051
	基本金取崩額	0	0		0
	その他の積立金取崩額	0	0		0
	その他の積立金積立額	0	0		0
	次期繰越活動増減差額	108,696,932	106,843,881		1,853,051

法人単位貸借対照表

令和 4年 3月31日現在

法人名：社会福祉法人 きらりの森

(単位： 円)

資 産 の 部				負 債 の 部			
	当 年 度 末	前 年 度 末	増 減		当 年 度 末	前 年 度 末	増 減
流動資産	79,347,528	82,639,189	△ 3,291,661	流動負債	18,500,868	19,989,376	△ 1,488,508
現金預金	57,978,813	59,748,718	△ 1,769,905	事業未払金	9,231,695	9,864,001	△ 632,306
事業未収金	20,937,291	22,521,558	△ 1,584,267	1年以内返済予定設備資金借入金	4,572,000	4,572,000	0
原材料	431,424	368,913	62,511	1年以内返済予定長期運営資金借入金	2,004,000	2,004,000	0
				職員預り金	102,873	239,375	△ 136,502
				賞与引当金	2,067,000	2,764,000	△ 697,000
				未払消費税等	523,300	546,000	△ 22,700
固定資産	270,830,168	287,249,601	△ 16,419,433	固定負債	26,683,000	33,323,000	△ 6,640,000
基本財産	256,398,469	270,024,320	△ 13,625,851	設備資金借入金	18,288,000	22,860,000	△ 4,572,000
土地	35,451,500	35,451,500	0	長期運営資金借入金	8,143,000	10,147,000	△ 2,004,000
建物	210,946,969	224,572,820	△ 13,625,851	長期預り金	252,000	316,000	△ 64,000
定期預金	10,000,000	10,000,000	0	負債の部合計	45,183,868	53,312,376	△ 8,128,508
その他の固定資産	14,431,699	17,225,281	△ 2,793,582	純 資 産 の 部			
構築物	5,135,130	5,652,504	△ 517,374	基本金	17,018,535	17,018,535	0
機械及び装置	5,138,773	5,551,553	△ 412,780	国庫補助金等特別積立金	177,257,005	190,692,642	△ 13,435,637
車輛運搬具	10	190,392	△ 190,382	その他の積立金	2,021,356	2,021,356	0
器具及び備品	1,651,430	3,152,736	△ 1,501,306	設備等整備積立金	1,112,586	1,112,586	0
設備等整備積立資産	1,112,586	1,112,586	0	工賃変動積立金	908,770	908,770	0
工賃変動積立資産	908,770	908,770	0	次期繰越活動増減差額	108,696,932	106,843,881	1,853,051
差入保証金	485,000	485,000	0	(うち当期活動増減差額)	1,853,051	2,060,075	△ 207,024
長期前払費用	0	171,740	△ 171,740	純資産の部合計	304,993,828	316,576,414	△ 11,582,586
資産の部合計	350,177,696	369,888,790	△ 19,711,094	負債及び純資産の部合計	350,177,696	369,888,790	△ 19,711,094

計算書類に対する注記（法人全体用）

法人名：社会福祉法人 きらりの森

1. 重要な会計方針

(1) 有価証券の評価基準及び評価方法

該当なし

(2) 固定資産の減価償却の方法

・建物並びに器具及び備品

定額法

・リース資産

所有権移転ファイナンス・リース取引に係るリース資産

自己所有の固定資産に適用する減価償却方法と同一の方法によっている。

所有権移転外ファイナンス・リース取引に係るリース資産

リース期間を耐用年数とし、残存価格を零とする定額法によっている。

ただし、リース契約1件あたりのリース総額が300万円以下又はリース期間が1年以内のファイナンス・リース取引については、通常の賃貸借取引に係る方法によっている。

(3) 引当金の計上基準

・賞与引当金

職員に対する賞与の支給に備えるため、支給見込み額のうち当期に帰属する額を計上している。

2. 法人で採用する退職給付制度

・退職給付制度は、独立行政法人福祉医療機構の社会福祉施設職員等退職手当共済制度及び、中小企業退職共済制度に加入している。掛金は「退職給付費用」の科目で費用処理している。

3. 法人が作成する計算書類と拠点区分、サービス区分

当法人の作成する計算書類は以下のとおりになっている。

(1) 法人全体の計算書類（会計基準省令第1号第1様式、第2号第1様式、第3号第1様式）

(2) 事業区分別内訳表（会計基準省令第1号第2様式、第2号第2様式、第3号第2様式）

(3) 社会福祉事業における拠点区分別内訳表（会計基準省令第1号第3様式、第2号第3様式、第3号第3様式）

(4) 公益事業における拠点区分別内訳表（会計基準省令第1号第3様式、第2号第3様式、第3号第3様式）

(5) 各拠点区分におけるサービス区分の内容

ア. 障害者多機能型事業所きらりの森（社会福祉事業）

① 「障害者多機能型事業所きらりの森」

・法人本部

・就労継続支援事業（B型）

・生活訓練事業

② 「指定特定・一般相談支援事業所きらりの森」

イ. 障害者多機能型事業所ここいろ（社会福祉事業）

「障害者多機能型事業所ここいろ」

・就労移行支援事業

・生活介護事業

・就労定着支援事業

ウ. 地域生活支援事業（公益事業）

4. 基本財産の増減の内容及び金額

基本財産の増減の内容及び金額は以下のとおりである。

(単位：円)

基本財産の種類	前期末残高	当期増加額	当期減少額	当期末残高
土地	35,451,500	0	0	35,451,500
建物	224,572,820	0	13,625,851	210,946,969
定期預金	10,000,000	0	0	10,000,000
合計	270,024,320	0	13,625,851	256,398,469

5. 基本金又は固定資産の売却若しくは処分に係る国庫補助金等特別積立金の取崩し
該当なし

6. 担保に供している資産

担保に供されている資産は以下のとおりである。

土地（基本財産）来住町99番2	6,019,500円
土地（基本財産）来住町102番	29,432,000円
建物（基本財産）来住町102番地	155,169,692円
計	190,621,192円

担保している債務の種類および金額は以下のとおりである。

設備資金借入金（1年以内返済予定額含む）福祉医療機構	22,860,000円
計	22,860,000円

7. 有形固定資産の取得価額、減価償却累計額及び当期末残高

有形固定資産の取得価額、減価償却累計額及び当期末残高は、以下のとおりである。

(単位：円)

	取得価額	減価償却累計額	当期末残高
建物（基本財産）	316,131,858	105,184,889	210,946,969
構築物	7,722,000	2,586,870	5,135,130
機械及び装置	6,996,283	1,857,510	5,138,773
車両運搬具	13,455,227	13,455,217	10
器具及び備品	16,978,860	15,327,430	1,651,430
合計	361,284,228	138,411,916	222,872,312

8. 満期保有目的の債券の内訳並びに帳簿価額、時価及び評価損益
該当なし

9. 関連当事者との取引の内容
該当なし

10. 重要な偶発債務
該当なし

11. 重要な後発事象
該当なし

12. その他社会福祉法人の資金収支及び純資産増減の状況並びに資産、負債及び純資産の状態を明らかにするために必要な事項
該当なし

13. その他社会福祉法人の資金収支及び純資産増減の状況並びに資産、負債及び純資産の状態を明らかにするために必要な事項
該当なし

財 産 目 録

令和 4年 3月31日現在

法人名：社会福祉法人 きらりの森

(単位：円)

貸借対照表科目	場所・物量等	取得年度	使用目的等	取得価額	減価償却累計額	貸借対照表価額
I 資産の部						
1 流動資産						
現金預金						
小口現金	現金手元有高		運転資金として			179,263
普通預金	愛媛銀行本店		運転資金として			57,799,550
			小計			57,978,813
事業未収金			3月分介護保険給付金等			20,937,291
原材料			製菓給食材料ほか			431,424
	流動資産合計					79,347,528
2 固定資産						
(1) 基本財産						
土地	松山市来住町99番2.102番		第二種社会福祉事業こころ施設等に使用			35,451,500
建物	松山市細寺4丁目8番7号	2007年度	第二種社会福祉事業きらり施設等に使用	115,150,215	59,372,938	55,777,277
	松山市来住町102番地	2016年度	第二種社会福祉事業こころ施設等に使用	200,981,643	45,811,951	155,169,692
			小計			210,946,969
定期預金	愛媛銀行本店		基本財産として			10,000,000
	基本財産合計					256,398,469
(2) その他の固定資産						
構築物	障害者多機能型事業所こころ		駐車場・外構工事	7,722,000	2,586,870	5,135,130
機械及び装置	障害者多機能型事業所こころ		太陽光パネル	6,996,283	1,857,510	5,138,773
車両運搬具	計10台		利用者送迎用等	13,455,227	13,455,217	10
器具及び備品	社会福祉事業・就労支援事業		厨房設備・複合機・介護機器等	16,978,860	15,327,430	1,651,430
設備等整備積立資産	就労継続支援事業B型		生産部門			1,112,586
工賃変動積立資産	就労継続・就労移行支援事業		工賃積立			908,770
差入保証金	福首寺、勝山町		敷金			485,000
長期前払費用	障害者多機能型事業所兼所こころ		長期前払火災保険料			
	その他の固定資産合計					14,431,699
	固定資産合計					270,830,168
	資産合計					350,177,696
II 負債の部						
1 流動負債						
事業未払金	食料費、業務委託費他					9,231,695
1年以内返済予定設備資金借入金	独立行政法人福祉医療機構					4,572,000
1年以内返済予定長期運営資金借入金	愛媛銀行本店営業部					2,004,000
職員預り金	源泉所得税、社会保険料ほか					102,873
賞与引当金	賞与引当金					2,067,000
未払消費税等						523,300
	流動負債合計					18,500,868
2 固定負債						
設備資金借入金	独立行政法人福祉医療機構					18,288,000
長期運営資金借入金	愛媛銀行本店営業部					8,143,000
長期預り金	共同住居					252,000
	固定負債合計					26,683,000
	負債合計					45,183,868
	差引純資産					304,993,828

資金収支内訳表

(自)令和 3年 4月 1日 (至)令和 4年 3月31日

法人名：社会福祉法人 きらりの森

(単位： 円)

勘定科目		社会福祉事業	公益事業	合計	内部取引消去
事業活動による収支	収 就労支援事業収入	17,445,945	0	17,445,945	268,290
	障害福祉サービス等事業収入	121,960,278	0	121,960,278	0
	地域生活支援事業収入	0	4,008,760	4,008,760	0
	受取利息配当金収入	878	10	888	0
	その他の収入	1,366,771	52,600	1,419,371	0
	事業活動収入計	140,773,872	4,061,370	144,835,242	268,290
	支 人件費支出	95,024,917	538,379	95,563,296	0
	事業費支出	10,910,035	1,072,957	11,982,992	206,290
	事務費支出	6,621,689	3,017,965	9,639,654	62,000
	就労支援事業支出	23,578,197	0	23,578,197	0
支 支払利息支出	159,967	0	159,967	0	
その他の支出	14,000	0	14,000	0	
事業活動支出計	136,308,805	4,629,301	140,938,106	268,290	
事業活動資金収支差額	4,465,067	△ 567,931	3,897,136	0	
施設整備等による収支	収 施設整備等寄附金収入	257,000	0	257,000	0
	施設整備等収入計	257,000	0	257,000	0
	支 設備資金借入金元金償還支出	4,572,000	0	4,572,000	0
	固定資産取得支出	140,800	0	140,800	0
	施設整備等支出計	4,712,800	0	4,712,800	0
施設整備等資金収支差額	△ 4,455,800	0	△ 4,455,800	0	
その他の活動による収支	収				
	その他の活動収入計	0	0	0	0
	支 長期運営資金借入金元金償還支出	2,004,000	0	2,004,000	0
	その他の活動支出計	2,004,000	0	2,004,000	0
その他の活動資金収支差額	△ 2,004,000	0	△ 2,004,000	0	
当期資金収支差額合計	△ 1,994,733	△ 567,931	△ 2,562,664	0	
前期末支払資金残高	69,972,483	1,648,417	71,620,900	0	
当期末支払資金残高	67,977,750	1,080,486	69,058,236	0	

資金収支内訳表

(自)令和 3年 4月 1日 (至)令和 4年 3月31日

法人名：社会福祉法人 きらりの森

(単位： 円)

勘定科目		法人合計				
事業活動による収入	就労支援事業収入	17,177,655				
	障害福祉サービス等事業収入	121,960,278				
	地域生活支援事業収入	4,008,760				
	受取利息配当金収入	888				
	その他の収入	1,419,371				
	事業活動収入計	144,566,952				
	事業活動による支出	人件費支出	95,563,296			
事業費支出		11,776,702				
事務費支出		9,577,654				
就労支援事業支出		23,578,197				
支払利息支出		159,967				
その他の支出		14,000				
事業活動支出計		140,669,816				
事業活動資金収支差額	3,897,136					
施設整備等による収入	施設整備等寄附金収入	257,000				
	施設整備等収入計	257,000				
	施設整備等による支出	設備資金借入金元金償還支出	4,572,000			
		固定資産取得支出	140,800			
施設整備等支出計	4,712,800					
施設整備等資金収支差額	△ 4,455,800					
その他の活動による収入	その他の活動収入計	0				
	その他の活動による支出	長期運営資金借入金元金償還支出	2,004,000			
		その他の活動支出計	2,004,000			
	その他の活動資金収支差額	△ 2,004,000				
当期資金収支差額合計	△ 2,562,664					
前期末支払資金残高	71,620,900					
当期末支払資金残高	69,058,236					

事業活動内訳表

(自)令和 3年 4月 1日 (至)令和 4年 3月31日

法人名：社会福祉法人 きらりの森

(単位： 円)

勘定科目		社会福祉事業	公益事業	合計	内部取引消去
サービス活動増減の部	収益				
	就労支援事業収益	17,445,945	0	17,445,945	268,290
	障害福祉サービス等事業収益	121,960,278	0	121,960,278	0
	地域生活支援事業収益	0	4,008,760	4,008,760	0
	サービス活動収益計	139,406,223	4,008,760	143,414,983	268,290
	費用				
	人件費	94,327,917	538,379	94,866,296	0
	事業費	11,081,775	1,008,957	12,090,732	206,290
	事務費	6,621,689	3,017,965	9,639,654	62,000
	就労支援事業費用	23,517,645	0	23,517,645	0
増減の部	減価償却費	16,386,533	0	16,386,533	0
	国庫補助金等特別積立金取崩額	△ 13,435,637	0	△ 13,435,637	0
	サービス活動費用計	138,499,922	4,565,301	143,065,223	268,290
	サービス活動増減差額	906,301	△ 556,541	349,760	0
サービス活動外増減の部	収益				
	受取利息配当金収益	878	10	888	0
	その他のサービス活動外収益	1,366,771	52,600	1,419,371	0
	サービス活動外収益計	1,367,649	52,610	1,420,259	0
費用	支払利息	159,967	0	159,967	0
	その他のサービス活動外費用	14,000	0	14,000	0
	サービス活動外費用計	173,967	0	173,967	0
サービス活動外増減差額	1,193,682	52,610	1,246,292	0	
経常増減差額	2,099,983	△ 503,931	1,596,052	0	
特別増減の部	収益				
	施設整備等寄附金収益	257,000	0	257,000	0
	特別収益計	257,000	0	257,000	0
	費用				
固定資産売却損・処分損	1	0	1	0	
特別費用計	1	0	1	0	
特別増減差額	256,999	0	256,999	0	
当期活動増減差額	2,356,982	△ 503,931	1,853,051	0	
繰越活動増減差額の部	前期繰越活動増減差額	105,026,464	1,817,417	106,843,881	0
	当期末繰越活動増減差額	107,383,446	1,313,486	108,696,932	0
	基本金取崩額	0	0	0	0
	その他の積立金取崩額	0	0	0	0
	その他の積立金積立額	0	0	0	0
次期繰越活動増減差額	107,383,446	1,313,486	108,696,932	0	

事業活動内訳表

(自)令和 3年 4月 1日 (至)令和 4年 3月31日

法人名：社会福祉法人 きらりの森

(単位： 円)

勘定科目		法人合計			
サービス活動増減の部	収益	就労支援事業収益	17,177,655		
		障害福祉サービス等事業収益	121,960,278		
		地域生活支援事業収益	4,008,760		
		サービス活動収益計	143,146,693		
	費用	人件費	94,866,296		
		事業費	11,884,442		
		事務費	9,577,654		
		就労支援事業費用	23,517,645		
		減価償却費	16,386,533		
		国庫補助金等特別積立金取崩額	△ 13,435,637		
	サービス活動費用計	142,796,933			
	サービス活動増減差額	349,760			
サービス活動外増減の部	収益	受取利息配当金収益	888		
		その他のサービス活動外収益	1,419,371		
		サービス活動外収益計	1,420,259		
	費用	支払利息	159,967		
	その他のサービス活動外費用	14,000			
	サービス活動外費用計	173,967			
	サービス活動外増減差額	1,246,292			
	経常増減差額	1,596,052			
特別増減の部	収益	施設整備等寄附金収益	257,000		
		特別収益計	257,000		
	費用	固定資産売却損・処分損	1		
		特別費用計	1		
	特別増減差額	256,999			
	当期活動増減差額	1,853,051			
繰越活動増減差額の部		前期繰越活動増減差額	106,843,881		
		当期末繰越活動増減差額	108,696,932		
		基本金取崩額	0		
		その他の積立金取崩額	0		
		その他の積立金積立額	0		
	次期繰越活動増減差額	108,696,932			

貸借対照表内訳表

令和 4年 3月31日現在

法人名：社会福祉法人 きらりの森

(単位： 円)

勘定科目	社会福祉事業	公益事業	合計	内部取引消去
流動資産	78,147,418	1,200,110	79,347,528	0
現金預金	57,578,703	400,110	57,978,813	0
事業未収金	20,137,291	800,000	20,937,291	0
原材料	431,424	0	431,424	0
固定資産	270,345,168	485,000	270,830,168	0
基本財産	256,398,469	0	256,398,469	0
土地	35,451,500	0	35,451,500	0
建物	210,946,969	0	210,946,969	0
定期預金	10,000,000	0	10,000,000	0
その他の固定資産	13,946,699	485,000	14,431,699	0
構築物	5,135,130	0	5,135,130	0
機械及び装置	5,138,773	0	5,138,773	0
車輛運搬具	10	0	10	0
器具及び備品	1,651,430	0	1,651,430	0
設備等整備積立資産	1,112,586	0	1,112,586	0
工賃変動積立資産	908,770	0	908,770	0
差入保証金	0	485,000	485,000	0
資産の部合計	348,492,586	1,685,110	350,177,696	0

貸借対照表内訳表

令和 4年 3月31日現在

法人名：社会福祉法人 きらりの森

(単位： 円)

勘定科目	法人合計			
流動資産	79,347,528			
現金預金	57,978,813			
事業未収金	20,937,291			
原材料	431,424			
固定資産	270,830,168			
基本財産	256,398,469			
土地	35,451,500			
建物	210,946,969			
定期預金	10,000,000			
その他の固定資産	14,431,699			
構築物	5,135,130			
機械及び装置	5,138,773			
車輛運搬具	10			
器具及び備品	1,651,430			
設備等整備積立資産	1,112,586			
工賃変動積立資産	908,770			
差入保証金	485,000			
資産の部合計	350,177,696			

勘定科目	社会福祉事業	公益事業	合計	内部取引消去
流動負債	18,381,244	119,624	18,500,868	0
事業未払金	9,161,171	70,524	9,231,695	0
1年以内返済予定設備資金借入金	4,572,000	0	4,572,000	0
1年以内返済予定長期運営資金借入金	2,004,000	0	2,004,000	0
職員預り金	102,873	0	102,873	0
賞与引当金	2,067,000	0	2,067,000	0
未払消費税等	474,200	49,100	523,300	0
固定負債	26,431,000	252,000	26,683,000	0
設備資金借入金	18,288,000	0	18,288,000	0
長期運営資金借入金	8,143,000	0	8,143,000	0
長期預り金	0	252,000	252,000	0
負債の部合計	44,812,244	371,624	45,183,868	0
基本金	17,018,535	0	17,018,535	0
国庫補助金等特別積立金	177,257,005	0	177,257,005	0
その他の積立金	2,021,356	0	2,021,356	0
設備等整備積立金	1,112,586	0	1,112,586	0
工賃変動積立金	908,770	0	908,770	0
次期繰越活動増減差額	107,383,446	1,313,486	108,696,932	0
(うち当期活動増減差額)	2,356,982	△ 503,931	1,853,051	0
純資産の部合計	303,680,342	1,313,486	304,993,828	0
負債及び純資産の部合計	348,492,586	1,685,110	350,177,696	0

勘 定 科 目	法 人 合 計		
流動負債	18,500,868		
事業未払金	9,231,695		
1年以内返済予定設備資金借入金	4,572,000		
1年以内返済予定長期運営資金借入金	2,004,000		
職員預り金	102,873		
賞与引当金	2,067,000		
未払消費税等	523,300		
固定負債	26,683,000		
設備資金借入金	18,288,000		
長期運営資金借入金	8,143,000		
長期預り金	252,000		
負債の部合計	45,183,868		
基本金	17,018,535		
国庫補助金等特別積立金	177,257,005		
その他の積立金	2,021,356		
設備等整備積立金	1,112,586		
工賃変動積立金	908,770		
次期繰越活動増減差額	108,696,932		
(うち当期活動増減差額)	1,853,051		
純資産の部合計	304,993,828		
負債及び純資産の部合計	350,177,696		

借入金明細書

(自)令和 3年 4月 1日 (至)令和 4年 3月31日

社会福祉法人名：社会福祉法人 きらりの森

(単位： 円)

区分	借入先	拠点区分	期首残高	当期借入金	当期償還額	差引期末残高 (うち1年以内償還予定額)	元金償還 補助金	利率 %	支払利息		返済 期限	使 途	担保資産				
									当期支出額	利息補助金収入			種類	地番または内容	帳簿価額		
設備 資金 借入 金	独立行政法人 福祉医療機構	障害者多機能型事業所 こころ	27,432,000	0	4,572,000	22,860,000	0	0.26	65,869	0	2027年3月10日	設備資金	土地・建物	松山市来住町 102	190,621,192		
						(4,572,000)											
								()									
			計		27,432,000	0	4,572,000	22,860,000	0		65,869	0					190,621,192
					(4,572,000)												
長期 運営 資金 借入 金	愛媛銀行	障害者多機能型事業所 こころ	12,151,000	0	2,004,000	10,147,000	0	0.85	94,098	0	2027年4月20日	運転資金				0	
						(2,004,000)											
								()									
			計		12,151,000	0	2,004,000	10,147,000	0		94,098	0					0
					(2,004,000)												
合計			39,583,000	0	6,576,000	33,007,000	0		159,967	0					190,621,192		
						(6,576,000)											

寄附金収益明細書

(自)令和 3年 4月 1日 (至)令和 4年 3月31日

社会福祉法人名：社会福祉法人 きらりの森

(単位： 円)

寄附者の属性	区分	件数	寄附金額	うち基本金 組入額	寄附金額の拠点区分ごとの内訳			
					障害者多機能型事業所 きらりの森	障害者多機能型事業所 ここいろ	地域生活支援事業	
ほっとねっと松山	償還	1	257,000	0	0	257,000	0	
区分小計		1	257,000	0	0	257,000	0	
合計		1	257,000	0	0	257,000	0	

補助金事業等収益明細書

(自)令和 3年 4月 1日 (至)令和 4年 3月31日

社会福祉法人名：社会福祉法人 きらりの森

(単位： 円)

交付団体及び交付の目的	区分	交付金額	補助金事業に係る利用者からの収益	交付金額等合計	うち国庫補助金等特別積立金積立額	交付金額等合計の拠点区分ごとの内訳		
						障害者多機能型事業所 きらりの森	障害者多機能型事業所 ここいろ	地域生活支援事業
愛媛県国保連コロナ対策補助金	障害事業	47,000	0	47,000	0	23,000	24,000	0
区分小計		47,000	0	47,000	0	23,000	24,000	0
合計		47,000	0	47,000	0	23,000	24,000	0

事業区分間及び拠点区分間繰入金明細書

(自)令和 3年 4月 1日 (至)令和 4年 3月31日

社会福祉法人名：社会福祉法人 きらりの森

1) 事業区分間繰入金明細書

(単位： 円)

事業区分名		繰入金の財源	金額	使用目的等
繰入元	繰入先			

2) 拠点区分間繰入金明細書

(単位： 円)

拠点区分名		繰入金の財源	金額	使用目的等
繰入元	繰入先			
就労継続支援事業B型	就労移行支援事業	前期末支払資金残高	6,000,000	運転資金

基本金明細書

(自)令和 3年 4月 1日 (至)令和 4年 3月31日

社会福祉法人名：社会福祉法人 きらりの森

(単位： 円)

区分並びに組入れ及び 取崩しの事由	合 計	各 拠 点 区 分 ご と の 内 訳			
		障害者多機能型事業所 きらりの森	障害者多機能型事業所 ここいろ	地域生活支援事業	
前年度末残高	17,018,535	17,018,535	0	0	
第一号基本金	17,018,535	17,018,535	0	0	
第二号基本金	0	0	0	0	
第三号基本金	0	0	0	0	
第一号 基本金 当期組入額					
計	0	0	0	0	
当期取崩額					
計	0	0	0	0	
第二号 基本金 当期組入額					
計	0	0	0	0	
当期取崩額					
計	0	0	0	0	
第三号 基本金 当期組入額					
計	0	0	0	0	
当期取崩額					
計	0	0	0	0	
当期末残高	17,018,535	17,018,535	0	0	
第一号基本金	17,018,535	17,018,535	0	0	
第二号基本金	0	0	0	0	
第三号基本金	0	0	0	0	

国庫補助金等特別積立金明細書

(自)令和 3年 4月 1日 (至)令和 4年 3月31日

社会福祉法人名：社会福祉法人 きらりの森

(単位： 円)

区分並びに積立て及び取崩しの事由	補助金の種類			合計	各拠点区分の内訳		
	国庫補助金	地方公共団体補助金	その他の団体からの補助金		障害者多機能型事業所 きらりの森	障害者多機能型事業所 ここいろ	地域生活支援事業
前期繰越額				190,692,642	52,790,307	137,902,335	0
当期積立額	0	0	0	0	0	0	0
当期積立額合計	0	0	0	0	0	0	0
当期取崩額				13,435,637	4,131,547	9,304,090	0
当期取崩額合計				13,435,637	4,131,547	9,304,090	0
当期末残高				177,257,005	48,658,760	128,598,245	0

社会福祉事業 資金収支内訳表

(自)令和 3年 4月 1日 (至)令和 4年 3月31日

法人名：社会福祉法人 きらりの森

(単位： 円)

勘定科目		障害者多機能型事業所 きらりの森	障害者多機能型事業所 こころ	合計	内部取引消去		
事業活動による収支	収	就労支援事業収入	17,029,212	3,746,944	20,776,156	3,330,211	
		障害福祉サービス等事業収入	67,736,400	54,223,878	121,960,278	0	
		受取利息配当金収入	798	80	878	0	
		その他の収入	615,271	751,500	1,366,771	0	
		事業活動収入計	85,381,681	58,722,402	144,104,083	3,330,211	
		支	人件費支出	49,294,572	45,730,345	95,024,917	0
		事業費支出	5,974,236	7,288,349	13,262,585	2,352,550	
		事務費支出	4,028,544	3,153,945	7,182,489	560,800	
		就労支援事業支出	18,985,473	5,009,585	23,995,058	416,861	
		支払利息支出	0	159,967	159,967	0	
	その他の支出	14,000	0	14,000	0		
	事業活動支出計	78,296,825	61,342,191	139,639,016	3,330,211		
	事業活動資金収支差額	7,084,856	△ 2,619,789	4,465,067	0		
施設整備等による収支	収	施設整備等寄附金収入	0	257,000	257,000	0	
		施設整備等収入計	0	257,000	257,000	0	
		支	設備資金借入金元金償還支出	0	4,572,000	4,572,000	0
		固定資産取得支出	0	140,800	140,800	0	
		施設整備等支出計	0	4,712,800	4,712,800	0	
	施設整備等資金収支差額	0	△ 4,455,800	△ 4,455,800	0		
その他の活動による収支	収	拠点区分間繰入金収入	0	6,000,000	6,000,000	6,000,000	
		その他の活動収入計	0	6,000,000	6,000,000	6,000,000	
		支	長期運営資金借入金元金償還支出	0	2,004,000	2,004,000	0
		拠点区分間繰入金支出	6,000,000	0	6,000,000	6,000,000	
		その他の活動支出計	6,000,000	2,004,000	8,004,000	6,000,000	
	その他の活動資金収支差額	△ 6,000,000	3,996,000	△ 2,004,000	0		
	当期資金収支差額合計	1,084,856	△ 3,079,589	△ 1,994,733	0		
	前期末支払資金残高	58,830,456	11,142,027	69,972,483	0		
	当期末支払資金残高	59,915,312	8,062,438	67,977,750	0		

社会福祉事業 資金収支内訳表

(自)令和 3年 4月 1日 (至)令和 4年 3月31日

法人名：社会福祉法人 きらりの森

(単位： 円)

勘定科目		事業区分合計			
事業活動による収支	収	就労支援事業収入	17,445,945		
		障害福祉サービス等事業収入	121,960,278		
		受取利息配当金収入	878		
		その他の収入	1,366,771		
		事業活動収入計	140,773,872		
	支	人件費支出	95,024,917		
		事業費支出	10,910,035		
		事務費支出	6,621,689		
		就労支援事業支出	23,578,197		
		支払利息支出	159,967		
	その他の支出	14,000			
	事業活動支出計	136,308,805			
	事業活動資金収支差額	4,465,067			
施設整備等による収支	収	施設整備等寄附金収入	257,000		
		施設整備等収入計	257,000		
	支	設備資金借入金元金償還支出	4,572,000		
		固定資産取得支出	140,800		
		施設整備等支出計	4,712,800		
	施設整備等資金収支差額	△ 4,455,800			
その他の活動による収支	収	拠点区分間繰入金収入	0		
		その他の活動収入計	0		
	支	長期運営資金借入金元金償還支出	2,004,000		
		拠点区分間繰入金支出	0		
		その他の活動支出計	2,004,000		
	その他の活動資金収支差額	△ 2,004,000			
	当期資金収支差額合計	△ 1,994,733			
前期末支払資金残高		69,972,483			
当期末支払資金残高		67,977,750			

社会福祉事業 事業活動内訳表

(自)令和 3年 4月 1日 (至)令和 4年 3月31日

法人名：社会福祉法人 きらりの森

(単位： 円)

勘定科目		障害者多機能型事業所 きらりの森	障害者多機能型事業所 こころ	合計	内部取引消去
サービス活動増減の部	収益				
	就労支援事業収益	17,029,212	3,746,944	20,776,156	3,330,211
	障害福祉サービス等事業収益	67,736,400	54,223,878	121,960,278	0
	サービス活動収益計	84,765,612	57,970,822	142,736,434	3,330,211
	費用				
	人件費	49,159,572	45,168,345	94,327,917	0
	事業費	5,974,236	7,460,089	13,434,325	2,352,550
	事務費	4,028,544	3,153,945	7,182,489	560,800
	就労支援事業費用	18,922,962	5,011,544	23,934,506	416,861
	減価償却費	4,542,029	11,844,504	16,386,533	0
国庫補助金等特別積立金取崩額	△ 4,131,547	△ 9,304,090	△ 13,435,637	0	
サービス活動費用計	78,495,796	63,334,337	141,830,133	3,330,211	
サービス活動増減差額	6,269,816	△ 5,363,515	906,301	0	
サービス活動外増減の部	収益				
	受取利息配当金収益	798	80	878	0
	その他のサービス活動外収益	615,271	751,500	1,366,771	0
	サービス活動外収益計	616,069	751,580	1,367,649	0
	費用				
	支払利息	0	159,967	159,967	0
その他のサービス活動外費用	14,000	0	14,000	0	
サービス活動外費用計	14,000	159,967	173,967	0	
サービス活動外増減差額	602,069	591,613	1,193,682	0	
経常増減差額	6,871,885	△ 4,771,902	2,099,983	0	
特別増減の部	収益				
	施設整備等寄附金収益	0	257,000	257,000	0
	拠点区分間繰入金収益	0	6,000,000	6,000,000	6,000,000
	特別収益計	0	6,257,000	6,257,000	6,000,000
	費用				
固定資産売却損・処分損	0	1	1	0	
拠点区分間繰入金費用	6,000,000	0	6,000,000	6,000,000	
特別費用計	6,000,000	1	6,000,001	6,000,000	
特別増減差額	△ 6,000,000	6,256,999	256,999	0	
当期活動増減差額	871,885	1,485,097	2,356,982	0	
繰越活動増減差額の部	前期繰越活動増減差額	58,603,619	46,422,845	105,026,464	0
	当期末繰越活動増減差額	59,475,504	47,907,942	107,383,446	0
	基本金取崩額	0	0	0	0
	その他の積立金取崩額	0	0	0	0
	その他の積立金積立額	0	0	0	0
次期繰越活動増減差額	59,475,504	47,907,942	107,383,446	0	

社会福祉事業 貸借対照表内訳表

令和 4年 3月31日現在

法人名：社会福祉法人 きらりの森

(単位： 円)

勘 定 科 目	障害者多機能型事業所 きらりの森	障害者多機能型事業所 ここいろ	合 計	内 部 取 引 消 去
流動資産	66,104,543	12,042,875	78,147,418	0
現金預金	53,889,043	3,689,660	57,578,703	0
事業未収金	11,784,076	8,353,215	20,137,291	0
原材料	431,424	0	431,424	0
固定資産	67,429,924	202,915,244	270,345,168	0
基本財産	65,777,277	190,621,192	256,398,469	0
土地	0	35,451,500	35,451,500	0
建物	55,777,277	155,169,692	210,946,969	0
定期預金	10,000,000	0	10,000,000	0
その他の固定資産	1,652,647	12,294,052	13,946,699	0
構築物	0	5,135,130	5,135,130	0
機械及び装置	0	5,138,773	5,138,773	0
車輛運搬具	5	5	10	0
器具及び備品	184,781	1,466,649	1,651,430	0
設備等整備積立資産	1,112,586	0	1,112,586	0
工賃変動積立資産	355,275	553,495	908,770	0
資産の部合計	133,534,467	214,958,119	348,492,586	0

社会福祉事業 貸借対照表内訳表

令和 4年 3月31日現在

法人名：社会福祉法人 きらりの森

(単位： 円)

勘 定 科 目	事 業 区 分 合 計			
流動資産	78,147,418			
現金預金	57,578,703			
事業未収金	20,137,291			
原材料	431,424			
固定資産	270,345,168			
基本財産	256,398,469			
土地	35,451,500			
建物	210,946,969			
定期預金	10,000,000			
その他の固定資産	13,946,699			
構築物	5,135,130			
機械及び装置	5,138,773			
車輛運搬具	10			
器具及び備品	1,651,430			
設備等整備積立資産	1,112,586			
工賃変動積立資産	908,770			
資産の部合計	348,492,586			

勘定科目	障害者多機能型事業所 さらりの森	障害者多機能型事業所 ここいろ	合計	内部取引消去
流動負債	6,913,807	11,467,437	18,381,244	0
事業未払金	5,280,134	3,881,037	9,161,171	0
1年以内返済予定設備資金借入金	0	4,572,000	4,572,000	0
1年以内返済予定長期運営資金借入金	0	2,004,000	2,004,000	0
職員預り金	102,873	0	102,873	0
賞与引当金	1,156,000	911,000	2,067,000	0
未払消費税等	374,800	99,400	474,200	0
固定負債	0	26,431,000	26,431,000	0
設備資金借入金	0	18,288,000	18,288,000	0
長期運営資金借入金	0	8,143,000	8,143,000	0
負債の部合計	6,913,807	37,898,437	44,812,244	0
基本金	17,018,535	0	17,018,535	0
国庫補助金等特別積立金	48,658,760	128,598,245	177,257,005	0
その他の積立金	1,467,861	553,495	2,021,356	0
設備等整備積立金	1,112,586	0	1,112,586	0
工賃変動積立金	355,275	553,495	908,770	0
次期繰越活動増減差額	59,475,504	47,907,942	107,383,446	0
(うち当期活動増減差額)	871,885	1,485,097	2,356,982	0
純資産の部合計	126,620,660	177,059,682	303,680,342	0
負債及び純資産の部合計	133,534,467	214,958,119	348,492,586	0

勘定科目	事業区分合計			
流動負債	18,381,244			
事業未払金	9,161,171			
1年以内返済予定設備資金借入金	4,572,000			
1年以内返済予定長期運営資金借入金	2,004,000			
職員預り金	102,873			
賞与引当金	2,067,000			
未払消費税等	474,200			
固定負債	26,431,000			
設備資金借入金	18,288,000			
長期運営資金借入金	8,143,000			
負債の部合計	44,812,244			
基本金	17,018,535			
国庫補助金等特別積立金	177,257,005			
その他の積立金	2,021,356			
設備等整備積立金	1,112,586			
工賃変動積立金	908,770			
次期繰越活動増減差額	107,383,446			
(うち当期活動増減差額)	2,356,982			
純資産の部合計	303,680,342			
負債及び純資産の部合計	348,492,586			

公益事業 資金収支内訳表

(自)令和 3年 4月 1日 (至)令和 4年 3月31日

法人名：社会福祉法人 きらりの森

(単位： 円)

勘定科目		地域生活支援事業	合計	内部取引消去	事業区分合計
事業活動による収入	地域生活支援事業収入	4,008,760	4,008,760	0	4,008,760
	受取利息配当金収入	10	10	0	10
	その他の収入	52,600	52,600	0	52,600
	事業活動収入計	4,061,370	4,061,370	0	4,061,370
	人件費支出	538,379	538,379	0	538,379
	事業費支出	1,072,957	1,072,957	0	1,072,957
	事務費支出	3,017,965	3,017,965	0	3,017,965
収入	事業活動支出計	4,629,301	4,629,301	0	4,629,301
	事業活動資金収支差額	△ 567,931	△ 567,931	0	△ 567,931
施設整備等による収入	施設整備等収入計	0	0	0	0
	施設整備等支出計	0	0	0	0
	施設整備等資金収支差額	0	0	0	0
その他の活動による収入	その他の活動収入計	0	0	0	0
	その他の活動支出計	0	0	0	0
	その他の活動資金収支差額	0	0	0	0
当期資金収支差額合計		△ 567,931	△ 567,931	0	△ 567,931
前期末支払資金残高		1,648,417	1,648,417	0	1,648,417
当期末支払資金残高		1,080,486	1,080,486	0	1,080,486

公益事業 事業活動内訳表

(自)令和 3年 4月 1日 (至)令和 4年 3月31日

法人名：社会福祉法人 きらりの森

(単位： 円)

勘定科目		地域生活支援事業	合計	内部取引消去	事業区分合計
サービス収益	地域生活支援事業収益	4,008,760	4,008,760	0	4,008,760
	サービス活動収益計	4,008,760	4,008,760	0	4,008,760
活動費用増減の部	人件費	538,379	538,379	0	538,379
	事業費	1,008,957	1,008,957	0	1,008,957
	事務費	3,017,965	3,017,965	0	3,017,965
	サービス活動費用計	4,565,301	4,565,301	0	4,565,301
	サービス活動増減差額	△ 556,541	△ 556,541	0	△ 556,541
サービス活動外収益	受取利息配当金収益	10	10	0	10
	その他のサービス活動外収益	52,600	52,600	0	52,600
	サービス活動外収益計	52,610	52,610	0	52,610
活動外費用増減の部	サービス活動外費用計	0	0	0	0
	サービス活動外増減差額	52,610	52,610	0	52,610
	経常増減差額	△ 503,931	△ 503,931	0	△ 503,931
特別増減の部	特別収益				
	特別収益計	0	0	0	0
	特別費用計	0	0	0	0
	特別増減差額	0	0	0	0
	当期活動増減差額	△ 503,931	△ 503,931	0	△ 503,931
繰越活動増減差額の部	前期繰越活動増減差額	1,817,417	1,817,417	0	1,817,417
	当期末繰越活動増減差額	1,313,486	1,313,486	0	1,313,486
	基本金取崩額	0	0	0	0
	その他の積立金取崩額	0	0	0	0
	その他の積立金積立額	0	0	0	0
		次期繰越活動増減差額	1,313,486	1,313,486	0

公益事業 貸借対照表内訳表

令和 4年 3月31日現在

法人名：社会福祉法人 きらりの森

(単位： 円)

勘 定 科 目	地域生活支援事業	合 計	内 部 取 引 消 去	事 業 区 分 合 計
流動資産	1,200,110	1,200,110	0	1,200,110
現金預金	400,110	400,110	0	400,110
事業未収金	800,000	800,000	0	800,000
固定資産	485,000	485,000	0	485,000
基本財産	0	0	0	0
その他の固定資産	485,000	485,000	0	485,000
差入保証金	485,000	485,000	0	485,000
資産の部合計	1,685,110	1,685,110	0	1,685,110

勘 定 科 目	地域生活支援事業	合 計	内 部 取 引 消 去	事 業 区 分 合 計
流動負債	119,624	119,624	0	119,624
事業未払金	70,524	70,524	0	70,524
未払消費税等	49,100	49,100	0	49,100
固定負債	252,000	252,000	0	252,000
長期預り金	252,000	252,000	0	252,000
負債の部合計	371,624	371,624	0	371,624
基本金	0	0	0	0
国庫補助金等特別積立金	0	0	0	0
その他の積立金	0	0	0	0
次期繰越活動増減差額	1,313,486	1,313,486	0	1,313,486
(うち当期活動増減差額)	△ 503,931	△ 503,931	0	△ 503,931
純資産の部合計	1,313,486	1,313,486	0	1,313,486
負債及び純資産の部合計	1,685,110	1,685,110	0	1,685,110

障害者多機能型事業所 きらりの森 資金収支計算書

(自)令和 3年 4月 1日 (至)令和 4年 3月31日

法人名：社会福祉法人 きらりの森

(単位： 円)

勘定科目		予 算	決 算	差 異	備 考	
事業収入	就労支援事業収入	17,408,000	17,029,212	378,788		
	弁当・給食・喫茶事業収入	14,108,000	13,874,892	233,108		
	製菓事業収入	3,300,000	3,154,320	145,680		
	障害福祉サービス等事業収入	68,383,000	67,736,400	646,600		
	自立支援給付費収入	66,200,000	65,680,600	519,400		
	訓練等給付費収入	58,500,000	57,929,280	570,720		
	地域相談支援給付費収入	1,040,000	1,059,480	△ 19,480		
	計画相談支援給付費収入	6,660,000	6,691,840	△ 31,840		
	利用者負担金収入	1,613,000	1,546,670	66,330		
	その他の事業収入	570,000	509,130	60,870		
	補助金事業収入(公費)	17,000	23,000	△ 6,000		
	受託事業収入(公費)	553,000	452,630	100,370		
	受託事業収入(一般)	0	33,500	△ 33,500		
	受取利息配当金収入	3,500	798	2,702		
	その他の収入	410,000	615,271	△ 205,271		
	受入研修費収入	90,000	70,200	19,800		
	雑収入	320,000	545,071	△ 225,071		
	事業活動収入計	86,204,500	85,381,681	822,819		
	事業活動に要する支出	人件費支出	48,976,000	49,294,572	△ 318,572	
		職員給料支出	25,040,000	24,895,790	144,210	
職員賞与支出		6,593,000	6,368,790	224,210		
非常勤職員給与支出		11,134,000	12,104,570	△ 970,570		
退職給付支出		683,000	512,500	170,500		
法定福利費支出		5,526,000	5,412,922	113,078		
事業費支出		6,401,000	5,974,236	426,764		
保健衛生費支出		150,000	104,820	45,180		
教養娯楽費支出		70,000	79,575	△ 9,575		
水道光熱費支出		2,204,000	2,115,425	88,575		
消耗器具備品費支出		320,000	267,403	52,597		
保険料支出		962,000	956,020	5,980		
賃借料支出		805,000	811,826	△ 6,826		
教育指導費支出		40,000	20,000	20,000		
車輛費支出		1,640,000	1,431,936	208,064		
雑支出		210,000	187,231	22,769		
事務費支出		4,563,000	4,028,544	534,456		
福利厚生費支出		400,000	239,225	160,775		
旅費交通費支出		230,000	179,850	50,150		
研修研究費支出		180,000	155,382	24,618		
事務消耗品費支出		70,000	43,892	26,108		
印刷製本費支出		276,000	241,058	34,942		
修繕費支出		210,000	110,300	99,700		
通信運搬費支出		538,000	534,142	3,858		
業務委託費支出		1,298,000	1,317,360	△ 19,360		
業務委託費支出(拠点区分間取引)		554,000	540,000	14,000		
手数料支出		91,000	74,745	16,255		
租税公課支出		215,000	210,250	4,750		
保守料支出		333,000	325,600	7,400		
渉外費支出		107,000	34,250	72,750		
諸会費支出	16,000	14,800	1,200			
拠点区分間 経費	20,000	0	20,000			
雑支出	25,000	7,690	17,310			
就労支援事業支出	18,500,000	18,985,473	△ 485,473			
就労支援事業販売原価支出	18,500,000	18,985,473	△ 485,473			
就労支援事業製造原価支出	18,500,000	18,985,473	△ 485,473			
その他の支出	20,000	14,000	6,000			

勘定科目		予算	決算	差異	備考
	雑支出	20,000	14,000	6,000	
	事業活動支出計	78,460,000	78,296,825	163,175	
	事業活動資金収支差額	7,744,500	7,084,856	659,644	
施設整備等による収支	収入				
	施設整備等収入計	0	0	0	
	支出				
	施設整備等支出計	0	0	0	
	施設整備等資金収支差額	0	0	0	
その他の活動による収支	収入				
	その他の活動収入計	0	0	0	
	拠点区分間繰入金支出	6,000,000	6,000,000	0	
	支出				
	その他の活動支出計	6,000,000	6,000,000	0	
	その他の活動資金収支差額	Δ 6,000,000	Δ 6,000,000	0	
	予備費支出	0	—	0	
		0			
	当期資金収支差額合計	1,744,500	1,084,856	659,644	
前期末支払資金残高		58,830,456	58,830,456	0	
当期末支払資金残高		60,574,956	59,915,312	659,644	

障害者多機能型事業所 きらりの森 事業活動計算書

(自)令和 3年 4月 1日 (至)令和 4年 3月31日

法人名：社会福祉法人 きらりの森

(単位： 円)

勘定科目		当年度決算	前年度決算	増	減
サ 収 益	就労支援事業収益	17,029,212	17,379,871	△	350,659
	弁当・給食・喫茶事業収益	13,874,892	13,674,041		200,851
	製菓事業収益	3,154,320	3,705,830	△	551,510
	障害福祉サービス等事業収益	67,736,400	65,872,569		1,863,831
	自立支援給付費収益	65,680,600	62,471,180		3,209,420
	訓練等給付費収益	57,929,280	55,038,110		2,891,170
	地域相談支援給付費収益	1,059,480	1,333,860	△	274,380
	計画相談支援給付費収益	6,691,840	6,099,210		592,630
	利用者負担金収益	1,546,670	1,564,825	△	18,155
	その他の事業収益	509,130	1,836,564	△	1,327,434
	補助金事業収益(公費)	23,000	967,004	△	944,004
	受託事業収益(公費)	452,630	869,560	△	416,930
	受託事業収益(一般)	33,500	0		33,500
	サービス活動収益計	84,765,612	83,252,440		1,513,172
ビ ス 活 動 費 増 減 の 部	人件費	49,159,572	49,621,695	△	462,123
	職員給料	24,895,790	26,807,858	△	1,912,068
	職員賞与	5,077,790	6,129,367	△	1,051,577
	賞与引当金繰入	1,156,000	1,291,000	△	135,000
	非常勤職員給与	12,104,570	9,249,629		2,854,941
	退職給付費用	512,500	462,500		50,000
	法定福利費	5,412,922	5,681,341	△	268,419
	事業費	5,974,236	6,640,070	△	665,834
	保健衛生費	104,820	114,800	△	9,980
	教養娯楽費	79,575	63,112		16,463
	水道光熱費	2,115,425	1,968,582		146,843
	消耗器具备品費	267,403	682,077	△	414,674
	保険料	956,020	983,005	△	26,985
	賃借料	811,826	870,233	△	58,407
	教育指導費	20,000	64,106	△	44,106
	車輛費	1,431,936	1,746,898	△	314,962
	創作活動費	0	5,464	△	5,464
	雑費	187,231	141,793		45,438
	事務費	4,028,544	4,142,601	△	114,057
	福利厚生費	239,225	174,614		64,611
	旅費交通費	179,850	178,430		1,420
	研修研究費	155,382	188,866	△	33,484
	事務消耗品費	43,892	240,005	△	196,113
	印刷製本費	241,058	222,472		18,586
	修繕費	110,300	55,000		55,300
	通信運搬費	534,142	477,668		56,474
	業務委託費	1,317,360	1,317,618	△	258
業務委託費(拠点区分間取引)	540,000	624,000	△	84,000	
手数料	74,745	80,110	△	5,365	
租税公課	210,250	237,900	△	27,650	
保守料	325,600	280,500		45,100	
渉外費	34,250	44,118	△	9,868	
諸会費	14,800	9,800		5,000	
雑費	7,690	11,500	△	3,810	
就労支援事業費用	18,922,962	19,276,066	△	353,104	
就労支援事業販売原価	18,922,962	19,276,066	△	353,104	
当期就労支援事業製造原価	18,922,962	19,276,066	△	353,104	
減価償却費	4,542,029	4,572,574	△	30,545	
国庫補助金等特別積立金取崩額	△ 4,131,547	△ 4,131,547		0	

勘定科目		当年度決算	前年度決算	増減
	サービス活動費用計	78,495,796	80,121,459	△ 1,625,663
	サービス活動増減差額	6,269,816	3,130,981	3,138,835
サービス活動外増減の部	受取利息配当金収益	798	1,674	△ 876
	その他のサービス活動外収益	615,271	181,419	433,852
	受入研修費収益	70,200	21,000	49,200
	雑収益	545,071	160,419	384,652
	サービス活動外収益計	616,069	183,093	432,976
	その他のサービス活動外費用	14,000	0	14,000
	雑損失	14,000	0	14,000
	サービス活動外費用計	14,000	0	14,000
	サービス活動外増減差額	602,069	183,093	418,976
	経常増減差額	6,871,885	3,314,074	3,557,811
特別増減の部	特別収益計	0	0	0
	事業区分間繰入金費用	0	1,000,000	△ 1,000,000
	拠点区分間繰入金費用	6,000,000	0	6,000,000
	拠点区分間固定資産移管費用	0	1	△ 1
	特別費用計	6,000,000	1,000,001	4,999,999
特別増減差額	△ 6,000,000	△ 1,000,001	△ 4,999,999	
当期活動増減差額	871,885	2,314,073	△ 1,442,188	
繰越活動増減差額の部	前期繰越活動増減差額	58,603,619	56,289,546	2,314,073
	当期末繰越活動増減差額	59,475,504	58,603,619	871,885
	基本金取崩額	0	0	0
	その他の積立金取崩額	0	0	0
	その他の積立金積立額	0	0	0
次期繰越活動増減差額	59,475,504	58,603,619	871,885	

障害者多機能型事業所 きらりの森 貸借対照表

令和 4年 3月31日現在

法人名：社会福祉法人 きらりの森

(単位： 円)

資 産 の 部				負 債 の 部			
	当 年 度 末	前 年 度 末	増 減		当 年 度 末	前 年 度 末	増 減
流動資産	66,104,543	65,293,166	811,377	流動負債	6,913,807	7,384,797	△ 470,990
現金預金	53,889,043	52,922,150	966,893	事業未払金	5,280,134	5,587,058	△ 306,924
事業未収金	11,784,076	12,002,103	△ 218,027	職員預り金	102,873	116,229	△ 13,356
原材料	431,424	368,913	62,511	賞与引当金	1,156,000	1,291,000	△ 135,000
				未払消費税等	374,800	390,510	△ 15,710
固定資産	67,429,924	71,971,953	△ 4,542,029	固定負債	0	0	0
基本財産	65,777,277	70,239,966	△ 4,462,689	負債の部合計	6,913,807	7,384,797	△ 470,990
建物	55,777,277	60,239,966	△ 4,462,689	純 資 産 の 部			
定期預金	10,000,000	10,000,000	0	基本金	17,018,535	17,018,535	0
その他の固定資産	1,652,647	1,731,987	△ 79,340	国庫補助金等特別積立金	48,658,760	52,790,307	△ 4,131,547
車輛運搬具	5	5	0	その他の積立金	1,467,861	1,467,861	0
器具及び備品	184,781	264,121	△ 79,340	設備等整備積立金	1,112,586	1,112,586	0
設備等整備積立資産	1,112,586	1,112,586	0	工賃変動積立金	355,275	355,275	0
工賃変動積立資産	355,275	355,275	0	次期繰越活動増減差額 (うち当期活動増減差額)	59,475,504 871,885	58,603,619 2,314,073	871,885 △ 1,442,188
				純資産の部合計	126,620,660	129,880,322	△ 3,259,662
資産の部合計	133,534,467	137,265,119	△ 3,730,652	負債及び純資産の部合計	133,534,467	137,265,119	△ 3,730,652

計算書類に対する注記（障害者多機能型事業所 きらりの森用）

法人名：社会福祉法人 きらりの森

1. 重要な会計方針

(1) 有価証券の評価基準及び評価方法

該当なし

(2) 固定資産の減価償却の方法

・建物並びに器具及び備品

定額法

・リース資産

所有権移転ファイナンス・リース取引に係るリース資産

自己所有の固定資産に適用する減価償却方法と同一の方法によっている。

所有権移転外ファイナンス・リース取引に係るリース資産

リース期間を耐用年数とし、残存価格を零とする定額法によっている。

ただし、リース契約1件あたりのリース総額が300万円以下又はリース期間が1年以内のファイナンス・リース取引については、通常の賃貸借取引に係る方法によっている。

(3) 引当金の計上基準

・賞与引当金

職員に対する賞与の支給に備えるため、支給見込み額のうち当期に帰属する額を計上している。

2. 採用する退職給付制度

・退職給付制度は、独立行政法人福祉医療機構の社会福祉施設職員等退職手当共済制度

及び、中小企業退職共済制度に加入している。掛金は「退職給付費用」の科目で費用

処理している。

3. 拠点が作成する計算書類とサービス区分

当拠点区分において作成する計算書類等は以下のとおりになっている。

(1) 障害者多機能型事業所きらりの森 拠点計算書類

(会計基準省令第1号第4様式、第2号第4様式、第3号第4様式)

(2) 拠点区分事業活動明細書（別紙3（㉑））

ア. 法人本部

イ. 就労継続支援事業（B型）

ウ. 生活訓練事業

エ. 相談支援事業所きらりの森

(3) 拠点区分資金収支明細書（別紙3（㉒））

省略している。

4. 基本財産の増減の内容及び金額

基本財産の増減の内容及び金額は以下のとおりである。

(単位：円)

基本財産の種類	前期末残高	当期増加額	当期減少額	当期末残高
建物	60,239,966	0	4,462,689	55,777,277
定期預金	10,000,000	0	0	10,000,000
合計	70,239,966	0	4,462,689	65,777,277

5. 基本金又は固定資産の売却若しくは処分に係る国庫補助金等特別積立金の取崩し

該当なし

6. 担保に供している資産

該当なし

7. 有形固定資産の取得価額、減価償却累計額及び当期末残高

有形固定資産の取得価額、減価償却累計額及び当期末残高は、以下のとおりである。

(単位：円)

	取得価額	減価償却累計額	当期末残高
建物（基本財産）	115,150,215	59,372,938	55,777,277
車輛運搬具	6,599,076	6,599,071	5
器具及び備品	6,859,300	6,674,519	184,781
合計	128,608,591	72,646,528	55,962,063

8. 満期保有目的の債券の内訳並びに帳簿価額、時価及び評価損益

該当なし

9. 重要な後発事象

該当なし

10. その他社会福祉法人の資金収支及び純資産増減の状況並びに資産、負債及び純資産の状態

を明らかにするために必要な事項

該当なし

障害者多機能型事業所 きらりの森 事業活動明細書

(自)令和 3年 4月 1日 (至)令和 4年 3月31日

法人名：社会福祉法人 きらりの森

(単位： 円)

勘定科目	サービス区分			
	本部	就労継続支援事業B型	生活訓練事業	相談支援事業
収				
就労支援事業収益	0	18,922,962	0	0
弁当・給食・喫茶事業収益	0	15,748,642	0	0
製菓事業収益	0	3,174,320	0	0
障害福祉サービス等事業収益	0	46,468,530	13,277,550	7,990,320
自立支援給付費収益	0	45,127,860	12,801,420	7,751,320
訓練等給付費収益	0	45,127,860	12,801,420	0
地域相談支援給付費収益	0	0	0	1,059,480
計画相談支援給付費収益	0	0	0	6,691,840
利用者負担金収益	0	1,257,670	289,000	0
その他の事業収益	0	83,000	187,130	239,000
補助金事業収益(公費)	0	7,000	7,000	9,000
受託事業収益(公費)	0	76,000	146,630	230,000
受託事業収益(一般)	0	0	33,500	0
サービス活動収益計	0	65,391,492	13,277,550	7,990,320
ビ				
人件費	0	32,109,840	9,168,324	7,881,408
職員給料	0	13,937,662	5,383,702	5,574,426
職員賞与	0	3,028,759	1,035,253	1,013,778
賞与引当金繰入	0	585,000	278,000	293,000
非常勤職員給与	0	10,809,865	1,294,705	0
退職給付費用	0	244,000	224,000	44,500
法定福利費	0	3,504,554	952,664	955,704
事業費	0	5,112,094	2,354,970	380,922
給食費(サービス区分間取引)	0	1,232,750	641,000	0
保健衛生費	0	104,820	0	0
教養娯楽費	0	20,682	58,893	0
水道光熱費	0	1,294,741	716,383	104,301
消耗器具備品費	0	186,129	78,217	3,057
保険料	0	714,690	175,530	65,800
賃借料	0	592,458	190,568	28,800
教育指導費	0	20,000	0	0
車輛費	0	945,824	473,979	12,133
雑費	0	0	20,400	166,831
事務費	168,000	2,718,388	775,290	386,866
福利厚生費	0	187,459	37,887	13,879
旅費交通費	168,000	200	0	11,650
研修研究費	0	81,482	32,700	41,200
事務消耗品費	0	30,963	5,348	7,581
印刷製本費	0	132,471	66,235	42,352
修繕費	0	110,300	0	0
通信運搬費	0	235,809	150,975	147,358
業務委託費	0	963,784	253,900	99,676
業務委託費(拠点区分間取引)	0	414,000	126,000	0
手数料	0	72,600	1,265	880
租税公課	0	157,850	39,500	12,900
保守料	0	270,820	54,780	0
渉外費	0	31,850	1,200	1,200
諸会費	0	14,800	0	0
サービス区分間経費	0	13,000	4,000	3,000
雑費	0	1,000	1,500	5,190
就労支援事業費用	0	18,922,962	0	0
就労支援事業販売原価	0	18,922,962	0	0
当期就労支援事業製造原価	0	18,922,962	0	0
減価償却費	0	4,542,029	0	0
国庫補助金等特別積立金取崩額	0	△ 4,131,547	0	0
サービス活動費用計	168,000	59,273,766	12,298,584	8,649,196

障害者多機能型事業所 きらりの森 事業活動明細書

(自)令和 3年 4月 1日 (至)令和 4年 3月31日

法人名：社会福祉法人 きらりの森

(単位： 円)

勘定科目		合計	内部取引消去	拠点区分合計	
収 益	就労支援事業収益	18,922,962	1,893,750	17,029,212	
	弁当・給食・喫茶事業収益	15,748,642	1,873,750	13,874,892	
	製菓事業収益	3,174,320	20,000	3,154,320	
	障害福祉サービス等事業収益	67,736,400	0	67,736,400	
	自立支援給付費収益	65,680,600	0	65,680,600	
	訓練等給付費収益	57,929,280	0	57,929,280	
	地域相談支援給付費収益	1,059,480	0	1,059,480	
	計画相談支援給付費収益	6,691,840	0	6,691,840	
	利用者負担金収益	1,546,670	0	1,546,670	
	その他の事業収益	509,130	0	509,130	
	補助金事業収益(公費)	23,000	0	23,000	
	受託事業収益(公費)	452,630	0	452,630	
	受託事業収益(一般)	33,500	0	33,500	
サービス活動収益計	86,659,362	1,893,750	84,765,612		
ビ ス 活 動 費 の 部	人件費	49,159,572	0	49,159,572	
	職員給料	24,895,790	0	24,895,790	
	職員賞与	5,077,790	0	5,077,790	
	賞与引当金繰入	1,156,000	0	1,156,000	
	非常勤職員給与	12,104,570	0	12,104,570	
	退職給付費用	512,500	0	512,500	
	法定福利費	5,412,922	0	5,412,922	
	事業費	7,847,986	1,873,750	5,974,236	
	給食費(サービス区分間取引)	1,873,750	1,873,750	0	
	保健衛生費	104,820	0	104,820	
	教養娯楽費	79,575	0	79,575	
	水道光熱費	2,115,425	0	2,115,425	
	消耗器具備品費	267,403	0	267,403	
	保険料	956,020	0	956,020	
	賃借料	811,826	0	811,826	
	教育指導費	20,000	0	20,000	
	車両費	1,431,936	0	1,431,936	
	雑費	187,231	0	187,231	
	事務費	4,048,544	20,000	4,028,544	
	福利厚生費	239,225	0	239,225	
	旅費交通費	179,850	0	179,850	
	研修研究費	155,382	0	155,382	
	事務消耗品費	43,892	0	43,892	
	印刷製本費	241,058	0	241,058	
	修繕費	110,300	0	110,300	
	通信運搬費	534,142	0	534,142	
	業務委託費	1,317,360	0	1,317,360	
	業務委託費(拠点区分間取引)	540,000	0	540,000	
	手数料	74,745	0	74,745	
	租税公課	210,250	0	210,250	
	保守料	325,600	0	325,600	
	渉外費	34,250	0	34,250	
	諸会費	14,800	0	14,800	
サービス区分間 経費	20,000	20,000	0		
雑費	7,690	0	7,690		
就労支援事業費用	18,922,962	0	18,922,962		
就労支援事業販売原価	18,922,962	0	18,922,962		
当期就労支援事業製造原価	18,922,962	0	18,922,962		
減価償却費	4,542,029	0	4,542,029		
国庫補助金等特別積立金取崩額	△ 4,131,547	0	△ 4,131,547		
サービス活動費用計	80,389,546	1,893,750	78,495,796		

勘定科目		サービス区分			
		本部	雇用継続支援事業B型	生活訓練事業	相談支援事業
サービス活動増減差額		△ 168,000	6,117,726	978,966	△ 658,876
サービス活動外増減の部	受取利息配当金収益	0	798	0	0
	その他のサービス活動外収益	0	545,071	30,000	40,200
	受入研修費収益	0	0	30,000	40,200
	雑収益	0	545,071	0	0
	サービス活動外収益計	0	545,869	30,000	40,200
	その他のサービス活動外費用	0	0	0	14,000
	雑損失	0	0	0	14,000
	サービス活動外費用計	0	0	0	14,000
	サービス活動外増減差額	0	545,869	30,000	26,200
	経常増減差額	△ 168,000	6,663,595	1,008,966	△ 632,676

勘定科目		合計	内部取引消去	拠点区分合計
	サービス活動増減差額	6,269,816	0	6,269,816
サービス活動外増減の部	受取利息配当金収益	798	0	798
	その他のサービス活動外収益	615,271	0	615,271
	受入研修費収益	70,200	0	70,200
	雑収益	545,071	0	545,071
	サービス活動外収益計	616,069	0	616,069
費用	その他のサービス活動外費用	14,000	0	14,000
	雑損失	14,000	0	14,000
	サービス活動外費用計	14,000	0	14,000
	サービス活動外増減差額	602,069	0	602,069
	経常増減差額	6,871,885	0	6,871,885

基本財産及びその他の固定資産（有形・無形固定資産）の明細書

(自)令和 3年 4月 1日 (至)令和 4年 3月31日

社会福祉法人名：社会福祉法人 きらりの森

拠点区分：障害者多機能型事業所 きらりの森

(単位： 円)

資産の種類及び名称	期首帳簿価額		当期増加額		当期減価償却額		当期減少額		期末帳簿価額		減価償却累計額		期末取得原価		摘要
		うち国庫補助金等の額		うち国庫補助金等の額		うち国庫補助金等の額		うち国庫補助金等の額		うち国庫補助金等の額		うち国庫補助金等の額		うち国庫補助金等の額	
基本財産（有形固定資産）															
建物	60,239,966	52,790,307	0	0	4,462,688	4,131,547	0	0	55,777,277	48,658,760	59,372,938	56,456,865	115,150,215	105,115,625	
基本財産合計	60,239,966	52,790,307	0	0	4,462,688	4,131,547	0	0	55,777,277	48,658,760	59,372,938	56,456,865	115,150,215	105,115,625	
その他の固定資産（有形固定資産）															
車輛運搬具	5	0	0	0	0	0	0	0	5	0	6,599,071	3,450,000	6,599,076	3,450,000	
器具及び備品	264,121	0	0	0	79,340	0	0	0	184,781	0	6,674,519	4,168,500	6,859,300	4,168,500	
その他の固定資産（有形固定資産）計	264,126	0	0	0	79,340	0	0	0	184,786	0	13,273,590	7,618,500	13,458,376	7,618,500	
その他の固定資産（無形固定資産）															
その他の固定資産（無形固定資産）計	0	0	0	0	0	0	0	0	0	0	0	0	0	0	
その他の固定資産計	264,126	0	0	0	79,340	0	0	0	184,786	0	13,273,590	7,618,500	13,458,376	7,618,500	
基本財産及びその他の固定資産計	60,504,092	52,790,307	0	0	4,542,028	4,131,547	0	0	55,962,063	48,658,760	72,646,528	64,075,365	128,608,591	112,734,125	
将来入金予定の償還補助金の額	0	0	0	0	0	0	0	0	0	0					
差引	60,504,092	52,790,307	0	0	4,542,028	4,131,547	0	0	55,962,063	48,658,760					

引当金明細書

(自)令和 3年 4月 1日 (至)令和 4年 3月31日

社会福祉法人名：社会福祉法人 きらりの森

拠点区分：障害者多機能型事業所 きらりの森

(単位： 円)

科 目	期 首 残 高	当 期 増 加 額	当 期 減 少 額		期 末 残 高	摘 要
			目 的 使 用	そ の 他		
賞与引当金	1,291,000	1,156,000 (0)	1,291,000	0 (0)	1,156,000	
		()		()		
		()		()		
計	1,291,000	1,156,000 (0)	1,291,000	0 (0)	1,156,000	

積立金・積立資産明細書

(自)令和3年4月1日 (至)令和4年3月31日

社会福祉法人名：社会福祉法人 きらりの森

拠点区分：障害者多機能型事業所 きらりの森

(単位：円)

区 分	前期末残高	当期増加額	当期減少額	期末残高	摘 要
設備等整備積立金	1,112,586	0	0	1,112,586	
工賃変動積立金	355,275	0	0	355,275	
計	1,467,861	0	0	1,467,861	

(単位：円)

区 分	前期末残高	当期増加額	当期減少額	期末残高	摘 要
設備等整備積立資産	1,112,586	0	0	1,112,586	
工賃変動積立資産	355,275	0	0	355,275	
計	1,467,861	0	0	1,467,861	

サービス区分間繰入金明細書

(自)令和 3年 4月 1日 (至)令和 4年 3月31日

社会福祉法人名：社会福祉法人 きらりの森

拠点区分：障害者多機能型事業所 きらりの森

(単位： 円)

サービス区分名		繰入金の財源	金額	使用目的等
繰入元	繰入先			
生活訓練支援事業	本部		200,000	法人運営

就労支援事業別事業活動明細書 (多機能型事業所等用)

(自)令和 3年 4月 1日 (至)令和 4年 3月 31日

社会福祉法人名 : 社会福祉法人 きらりの森

拠点区分 : 障害者多機能型事業所 きらりの森

(単位: 円)

勘定科目	合計	障害者多機能型事業所 きらりの森		
		就労継続支援事業 B型		
		小計	弁当・給食・喫茶事業	製菓事業
就労支援事業収益	14,157,701	14,157,701	11,059,819	3,097,882
就労事業収益(事業区分間取引)	126,300	126,300	124,300	2,000
就労事業収益(拠点区分間取引)	2,745,211	2,745,211	2,690,773	54,438
就労事業収益(サービス区分間取引)	1,893,750	1,893,750	1,873,750	20,000
就労支援事業活動収益計	18,922,962	18,922,962	15,748,642	3,174,320
就労支援事業販売原価				
当期就労支援事業製造原価	18,922,962	18,922,962	15,675,549	3,247,413
就労支援事業活動費用計	18,922,962	18,922,962	15,675,549	3,247,413
就労支援事業活動増減差額	0	0	73,093	-73,093

就労支援事業製造原価明細書 (多機能型事業所等用)

(自)令和 3年 4月 1日 (至)令和 4年 3月31日

社会福祉法人名：社会福祉法人 きらりの森

拠点区分：障害者多機能型事業所 きらりの森

(単位：円)

勘定科目	合計	障害者多機能型事業所 きらりの森			
		就労継続支援事業 B型			
		小計	弁当・給食・喫茶事業	製菓事業	
I 材料費					
1. 期首材料棚卸高	368,914	368,914	188,701	180,213	
2. 当期材料仕入高	9,501,154	9,501,154	7,917,105	1,584,049	
計	9,870,068	9,870,068	8,105,806	1,764,262	
3. 期末材料棚卸高	431,425	431,425	138,456	292,969	
当期材料費	9,438,643	9,438,643	7,967,350	1,471,293	
II 労務費					
1. 利用者工賃	6,454,158	6,454,158	5,285,001	1,169,157	
当期労務費	6,454,158	6,454,158	5,285,001	1,169,157	
III 経費					
1. 業務委託費	133,100	133,100	99,825	33,275	
2. 材料仕入(拠点区分間取引)	45,000	45,000	45,000	0	
3. 器具什器費	43,450	43,450	43,450	0	
4. 消耗品費	759,053	759,053	550,338	208,715	
5. 印刷製本費	99,355	99,355	66,234	33,121	
6. 水道光熱費	1,020,471	1,020,471	780,643	239,828	
7. 燃料費	316,265	316,265	316,265	0	
8. 修繕費	182,600	182,600	182,600	0	
9. 通信運搬費	56,067	56,067	39,313	16,754	
10. 租税公課	374,800	374,800	299,530	75,270	
当期経費	3,030,161	3,030,161	2,423,198	606,963	
当期就労支援事業製造総費用	18,922,962	18,922,962	15,675,549	3,247,413	
当期就労支援事業製造原価	18,922,962	18,922,962	15,675,549	3,247,413	

障害者多機能型事業所 ここいろ 資金収支計算書

(自)令和 3年 4月 1日 (至)令和 4年 3月31日

法人名：社会福祉法人 きらりの森

(単位： 円)

勘定科目		予 算	決 算	差 異	備 考
事業収入	就労支援事業収入	3,478,000	3,746,944	△	268,944
	清掃事業収入	2,650,000	2,887,700	△	237,700
	来住喫茶給食事業収入	828,000	859,244	△	31,244
	障害福祉サービス等事業収入	54,753,000	54,223,878		529,122
	自立支援給付費収入	52,400,000	52,029,644		370,356
	介護給付費収入	38,000,000	38,227,260	△	227,260
	訓練等給付費収入	14,400,000	13,802,384		597,616
	利用者負担金収入	1,840,000	1,681,914		158,086
	その他の事業収入	513,000	512,320		680
	補助金事業収入(公費)	24,000	24,000		0
	受託事業収入(公費)	489,000	477,320		11,680
	受託事業収入(一般)	0	11,000	△	11,000
	受取利息配当金収入	200	80		120
	その他の収入	1,460,000	751,500		708,500
	受入研修費収入	10,000	0		10,000
	雑収入	1,450,000	751,500		698,500
	事業活動収入計		59,691,200	58,722,402	
活動に支える支出	人件費支出	45,341,000	45,730,345	△	389,345
	職員給料支出	25,674,000	26,224,234	△	550,234
	職員賞与支出	7,044,000	6,803,172		240,828
	非常勤職員給与支出	6,758,000	6,800,969	△	42,969
	退職給付支出	418,000	418,000		0
	法定福利費支出	5,447,000	5,483,970	△	36,970
	事業費支出	7,877,000	7,288,349		588,651
	給食費支出(拠点区分間取引)	2,450,000	2,352,550		97,450
	保健衛生費支出	100,000	68,295		31,705
	教養娯楽費支出	70,000	58,801		11,199
	水道光熱費支出	1,696,000	1,776,035	△	80,035
	消耗器具備品費支出	306,000	225,722		80,278
	保険料支出	643,000	562,020		80,980
	賃借料支出	565,000	563,068		1,932
	教育指導費支出	140,000	102,600		37,400
	車輛費支出	1,747,000	1,458,532		288,468
	創作活動費支出	10,000	2,826		7,174
	雑支出	150,000	117,900		32,100
	事務費支出	3,373,000	3,153,945		219,055
	福利厚生費支出	193,000	129,212		63,788
	旅費交通費支出	9,000	1,700		7,300
	研修研究費支出	120,000	81,860		38,140
	事務消耗品費支出	32,000	11,852		20,148
	印刷製本費支出	310,000	287,302		22,698
	修繕費支出	50,000	24,860		25,140
	通信運搬費支出	475,000	438,948		36,052
	業務委託費支出	1,238,000	1,309,105	△	71,105
	手数料支出	23,000	11,275		11,725
	租税公課支出	130,000	123,850		6,150
	保守料支出	679,000	682,843	△	3,843
	渉外費支出	21,000	11,018		9,982
	諸会費支出	20,000	17,500		2,500
	拠点区分間 経費	25,000	20,800		4,200
雑支出	48,000	1,820		46,180	
就労支援事業支出	5,140,000	5,009,585		130,415	
就労支援事業販売原価支出	5,140,000	5,009,585		130,415	
就労支援事業製造原価支出	5,140,000	5,009,585		130,415	
支払利息支出	159,967	159,967		0	

勘定科目		予 算	決 算	差 異	備 考
	事業活動支出計	61,890,967	61,342,191	548,776	
	事業活動資金収支差額	△ 2,199,767	△ 2,619,789	420,022	
施設整備等による収入	施設整備等寄附金収入	0	257,000	△ 257,000	
	設備資金借入金元金償還寄附金収入	0	257,000	△ 257,000	
	施設整備等収入計	0	257,000	△ 257,000	
	設備資金借入金元金償還支出	4,572,000	4,572,000	0	
	固定資産取得支出	0	140,800	△ 140,800	
	器具及び備品取得支出	0	140,800	△ 140,800	
	施設整備等支出計	4,572,000	4,712,800	△ 140,800	
施設整備等資金収支差額	△ 4,572,000	△ 4,455,800	△ 116,200		
その他の活動による収入	拠点区分間繰入金収入	6,000,000	6,000,000	0	
	その他の活動収入計	6,000,000	6,000,000	0	
	長期運営資金借入金元金償還支出	2,004,000	2,004,000	0	
	その他の活動支出計	2,004,000	2,004,000	0	
その他の活動資金収支差額	3,996,000	3,996,000	0		
予備費支出	0	—	0		
	0				
当期資金収支差額合計	△ 2,775,767	△ 3,079,589	303,822		
前期末支払資金残高	11,142,027	11,142,027	0		
当期末支払資金残高	8,366,260	8,062,438	303,822		

障害者多機能型事業所 ここいろ 事業活動計算書

(自)令和 3年 4月 1日 (至)令和 4年 3月31日

法人名：社会福祉法人 きらりの森

(単位： 円)

勘定科目		当年度決算	前年度決算	増	減
サ 益	就労支援事業収益	3,746,944	3,743,780		3,164
	清掃事業収益	2,887,700	2,977,620	△	89,920
	来住喫茶給食事業収益	859,244	766,160		93,084
	障害福祉サービス等事業収益	54,223,878	61,221,879	△	6,998,001
	自立支援給付費収益	52,029,644	57,551,613	△	5,521,969
	介護給付費収益	38,227,260	40,654,443	△	2,427,183
	訓練等給付費収益	13,802,384	16,897,170	△	3,094,786
	利用者負担金収益	1,681,914	1,773,939	△	92,025
	その他の事業収益	512,320	1,896,327	△	1,384,007
	補助金事業収益(公費)	24,000	1,398,327	△	1,374,327
	受託事業収益(公費)	477,320	498,000	△	20,680
	受託事業収益(一般)	11,000	0		11,000
	サービス活動収益計		57,970,822	64,965,659	△
ビ ス 活 動 増 減 の 部	人件費	45,168,345	45,633,601	△	465,256
	職員給料	26,224,234	27,271,269	△	1,047,035
	職員賞与	5,330,172	4,516,292		813,880
	賞与引当金繰入	911,000	1,473,000	△	562,000
	非常勤職員給与	6,800,969	4,505,521		2,295,448
	派遣職員費	0	2,103,948	△	2,103,948
	退職給付費用	418,000	383,000		35,000
	法定福利費	5,483,970	5,380,571		103,399
	事業費	7,460,089	8,015,957	△	555,868
	給食費(拠点区分間取引)	2,352,550	2,535,250	△	182,700
	保健衛生費	68,295	223,110	△	154,815
	教養娯楽費	58,801	66,968	△	8,167
	水道光熱費	1,776,035	1,594,459		181,576
	消耗器具備品費	225,722	535,874	△	310,152
	保険料	733,760	779,775	△	46,015
	賃借料	563,068	617,198	△	54,130
	教育指導費	102,600	0		102,600
	車輛費	1,458,532	1,533,974	△	75,442
	創作活動費	2,826	1,324		1,502
	雑費	117,900	128,025	△	10,125
	事務費	3,153,945	4,298,490	△	1,144,545
	福利厚生費	129,212	188,757	△	59,545
	旅費交通費	1,700	600		1,100
	研修研究費	81,860	110,476	△	28,616
	事務消耗品費	11,852	805,187	△	793,335
	印刷製本費	287,302	286,399		903
	修繕費	24,860	24,200		660
通信運搬費	438,948	411,894		27,054	
業務委託費	1,309,105	1,458,722	△	149,617	
手数料	11,275	41,520	△	30,245	
租税公課	123,850	199,000	△	75,150	
保守料	682,843	691,523	△	8,680	
渉外費	11,018	53,412	△	42,394	
諸会費	17,500	17,500		0	
拠点区分間経費	20,800	0		20,800	
雑費	1,820	9,300	△	7,480	
就労支援事業費用	5,011,544	5,503,403	△	491,859	
就労支援事業販売原価	5,011,544	5,503,403	△	491,859	
当期就労支援事業製造原価	5,011,544	5,503,403	△	491,859	
減価償却費	11,844,504	12,034,884	△	190,380	

勘定科目		当年度決算	前年度決算	増減
	国庫補助金等特別積立金取崩額	△ 9,304,090	△ 9,441,582	137,492
	サービス活動費用計	63,334,337	66,044,753	△ 2,710,416
	サービス活動増減差額	△ 5,363,515	△ 1,079,094	△ 4,284,421
サービス活動外増減の部	受取利息配当金収益	80	81	△ 1
	その他のサービス活動外収益	751,500	318,106	433,394
	受入研修費収益	0	21,000	△ 21,000
	雑収益	751,500	297,106	454,394
	サービス活動外収益計	751,580	318,187	433,393
	支払利息	159,967	188,904	△ 28,937
	その他のサービス活動外費用	0	2,600	△ 2,600
	雑損失	0	2,600	△ 2,600
	サービス活動外費用計	159,967	191,504	△ 31,537
	サービス活動外増減差額	591,613	126,683	464,930
	経常増減差額	△ 4,771,902	△ 952,411	△ 3,819,491
特別増減の部	施設整備等寄附金収益	257,000	0	257,000
	設備資金借入金元金償還寄附金収益	257,000	0	257,000
	拠点区分間繰入金収益	6,000,000	0	6,000,000
	拠点区分間固定資産移管収益	0	1	△ 1
	特別収益計	6,257,000	1	6,256,999
	固定資産売却損・処分損	1	0	1
	器具及び備品売却損・処分損	1	0	1
特別費用計	1	0	1	
	特別増減差額	6,256,999	1	6,256,998
	当期活動増減差額	1,485,097	△ 952,410	2,437,507
繰越活動増減差額の部	前期繰越活動増減差額	46,422,845	47,375,255	△ 952,410
	当期末繰越活動増減差額	47,907,942	46,422,845	1,485,097
	基本金取崩額	0	0	0
	その他の積立金取崩額	0	0	0
	その他の積立金積立額	0	0	0
	次期繰越活動増減差額	47,907,942	46,422,845	1,485,097

障害者多機能型事業所 こころの森 貸借対照表

令和 4年 3月31日現在

法人名：社会福祉法人 きらりの森

(単位：円)

資 産 の 部				負 債 の 部			
	当 年 度 末	前 年 度 末	増 減		当 年 度 末	前 年 度 末	増 減
流動資産	12,042,875	15,510,913	△ 3,468,038	流動負債	11,467,437	12,417,886	△ 950,449
現金預金	3,689,660	5,791,458	△ 2,101,798	事業未払金	3,881,037	4,145,820	△ 264,783
事業未収金	8,353,215	9,719,455	△ 1,366,240	1年以内返済予定設備資金借入金	4,572,000	4,572,000	0
				1年以内返済予定長期運営資金借入金	2,004,000	2,004,000	0
				職員預り金	0	123,146	△ 123,146
				賞与引当金	911,000	1,473,000	△ 562,000
				未払消費税等	99,400	99,920	△ 520
固定資産	202,915,244	214,792,648	△ 11,877,404	固定負債	26,431,000	33,007,000	△ 6,576,000
基本財産	190,621,192	199,784,354	△ 9,163,162	設備資金借入金	18,288,000	22,860,000	△ 4,572,000
土地	35,451,500	35,451,500	0	長期運営資金借入金	8,143,000	10,147,000	△ 2,004,000
建物	155,169,692	164,332,854	△ 9,163,162	負債の部合計	37,898,437	45,424,886	△ 7,526,449
その他の固定資産	12,294,052	15,008,294	△ 2,714,242	純 資 産 の 部			
構築物	5,135,130	5,652,504	△ 517,374	基本金	0	0	0
機械及び装置	5,138,773	5,551,553	△ 412,780	国庫補助金等特別積立金	128,598,245	137,902,335	△ 9,304,090
車輛運搬具	5	190,387	△ 190,382	その他の積立金	553,495	553,495	0
器具及び備品	1,466,649	2,888,615	△ 1,421,966	工賃変動積立金	553,495	553,495	0
工賃変動積立資産	553,495	553,495	0	次期繰越活動増減差額	47,907,942	46,422,845	1,485,097
長期前払費用	0	171,740	△ 171,740	(うち当期活動増減差額)	1,485,097	△ 952,410	2,437,507
				純資産の部合計	177,059,682	184,878,675	△ 7,818,993
資産の部合計	214,958,119	230,303,561	△ 15,345,442	負債及び純資産の部合計	214,958,119	230,303,561	△ 15,345,442

計算書類に対する注記（障害者多機能型事業所 ここいろ用）

法人名：社会福祉法人 きらりの森

1. 重要な会計方針

(1) 有価証券の評価基準及び評価方法

該当なし

(2) 固定資産の減価償却の方法

・建物並びに器具及び備品

定額法

・リース資産

所有権移転ファイナンス・リース取引に係るリース資産

自己所有の固定資産に適用する減価償却方法と同一の方法によっている。

所有権移転外ファイナンス・リース取引に係るリース資産

リース期間を耐用年数とし、残存価格を零とする定額法によっている。

ただし、リース契約1件あたりのリース総額が300万円以下又はリース期間が1年以内のファイナンス・リース取引については、通常の賃貸借取引に係る方法によっている。

(3) 引当金の計上基準

・賞与引当金

職員に対する賞与の支給に備えるため、支給見込み額のうち当期に帰属する額を計上している。

2. 採用する退職給付制度

・退職給付制度は、独立行政法人福祉医療機構の社会福祉施設職員等退職手当共済制度及び、中小企業退職共済制度に加入している。掛金は「退職給付費用」の科目で費用処理している。

3. 拠点が作成する計算書類とサービス区分

当拠点区分において作成する計算書類等は以下のとおりになっている。

(1) 障害者多機能型事業所ここいろ 拠点計算書類

(会計基準省令第1号第4様式、第2号第4様式、第3号第4様式)

(2) 拠点区分事業活動明細書（別紙3（Ⅰ））

ア. 就労移行支援事業

イ. 生活介護事業

ウ. 就労定着支援事業

(3) 拠点区分資金収支明細書（別紙3（Ⅱ））

省略している。

4. 基本財産の増減の内容及び金額

基本財産の増減の内容及び金額は以下のとおりである。

(単位：円)

基本財産の種類	前期末残高	当期増加額	当期減少額	当期末残高
土地	35,451,500	0	0	35,451,500
建物	164,332,854	0	9,163,162	155,169,692
合計	199,784,354	0	9,163,162	190,621,192

5. 基本金又は固定資産の売却若しくは処分に係る国庫補助金等特別積立金の取崩し

該当なし

6. 担保に供している資産

担保に供されている資産は以下のとおりである。

土地（基本財産）来住町 9 9 番 2	6,019,500 円
土地（基本財産）来住町 1 0 2 番	29,432,000 円
建物（基本財産）来住町 1 0 2 番地	155,169,692 円
計	190,621,192 円

担保している債務の種類および金額は以下のとおりである。

設備資金借入金（1年以内返済予定額を含む）福祉医療機構	22,860,000 円
計	22,860,000 円

7. 有形固定資産の取得価額、減価償却累計額及び当期末残高

有形固定資産の取得価額、減価償却累計額及び当期末残高は、以下のとおりである。

(単位：円)

	取得価額	減価償却累計額	当期末残高
建物（基本財産）	200,981,643	45,811,951	155,169,692
構築物	7,722,000	2,586,870	5,135,130
機械及び装置	6,996,283	1,857,510	5,138,773
車輛運搬具	6,856,151	6,856,146	5
器具及び備品	10,119,560	8,652,911	1,466,649
合計	232,675,637	65,765,388	166,910,249

8. 満期保有目的の債券の内訳並びに帳簿価額、時価及び評価損益

該当なし

9. 重要な後発事象

該当なし

10. その他社会福祉法人の資金収支及び純資産増減の状況並びに資産、負債及び純資産の状態を明らかにするために必要な事項

該当なし

障害者多機能型事業所 こころ事業活動明細書

(自)令和3年4月1日 (至)令和4年3月31日

法人名：社会福祉法人 きらりの森

(単位： 円)

勘定科目	サ ー ビ ス 区 分			合 計
	就労移行支援事業	生活介護事業	就労定着支援事業	
就労支援事業収益	5,128,944	0	0	5,128,944
清掃事業収益	3,409,700	0	0	3,409,700
来住喫茶給食事業収益	1,719,244	0	0	1,719,244
障害福祉サービス等事業収益	11,994,730	39,982,630	2,246,518	54,223,878
自立支援給付費収益	11,590,985	38,227,260	2,211,399	52,029,644
介護給付費収益	0	38,227,260	0	38,227,260
訓練等給付費収益	11,590,985	0	2,211,399	13,802,384
利用者負担金収益	299,745	1,350,050	32,119	1,681,914
その他の事業収益	104,000	405,320	3,000	512,320
補助金事業収益(公費)	7,000	14,000	3,000	24,000
受託事業収益(公費)	86,000	391,320	0	477,320
受託事業収益(一般)	11,000	0	0	11,000
収益(サービス区分間)	0	117,400	0	117,400
サービス区分間収益	0	117,400	0	117,400
サービス活動収益計	17,123,674	40,100,030	2,246,518	59,470,222
人件費	12,562,602	31,035,036	1,570,707	45,168,345
職員給料	7,401,324	17,745,255	1,077,655	26,224,234
職員賞与	1,816,558	3,262,388	251,226	5,330,172
賞与引当金繰入	381,000	496,000	34,000	911,000
非常勤職員給与	1,439,175	5,361,794	0	6,800,969
退職給付費用	124,000	294,000	0	418,000
法定福利費	1,400,545	3,875,599	207,826	5,483,970
事業費	1,866,415	6,264,523	69,151	8,200,089
給食費(拠点区分間取引)	421,000	1,931,550	0	2,352,550
給食費(サービス区分間取引)	34,500	705,500	0	740,000
保健衛生費	22,870	45,425	0	68,295
教養娯楽費	0	58,801	0	58,801
水道光熱費	460,080	1,315,955	0	1,776,035
消耗器具備品費	64,937	160,785	0	225,722
保険料	285,360	441,720	6,680	733,760
賃借料	122,400	440,668	0	563,068
教育指導費	102,600	0	0	102,600
車輛費	352,668	1,043,393	62,471	1,458,532
創作活動費	0	2,826	0	2,826
雑費	0	117,900	0	117,900
事務費	834,880	2,914,381	46,684	3,795,945
福利厚生費	42,116	87,096	0	129,212
旅費交通費	1,350	350	0	1,700
研修研究費	13,420	68,440	0	81,860
事務消耗品費	3,024	8,828	0	11,852
印刷製本費	88,796	168,904	29,602	287,302
修繕費	0	24,860	0	24,860
通信運搬費	106,361	315,505	17,082	438,948
業務委託費	319,321	989,784	0	1,309,105
業務委託費(サービス区分間取引)	0	642,000	0	642,000
手数料	3,960	7,315	0	11,275
租税公課	45,800	78,050	0	123,850
保守料	203,162	479,681	0	682,843
渉外費	3,570	7,448	0	11,018
諸会費	0	17,500	0	17,500
拠点区分間経費	4,000	16,800	0	20,800
雑費	0	1,820	0	1,820
就労支援事業費用	5,128,944	0	0	5,128,944
就労支援事業販売原価	5,128,944	0	0	5,128,944
当期就労支援事業製造原価	5,128,944	0	0	5,128,944

障害者多機能型事業所 ここいろ 事業活動明細書

(自)令和 3年 4月 1日 (至)令和 4年 3月31日

法人名：社会福祉法人 きらりの森

(単位： 円)

勘定科目		内部取引消去	拠点区分合計		
収 益	就労支援事業収益	1,382,000	3,746,944		
	清掃事業収益	522,000	2,887,700		
	来住喫茶給食事業収益	860,000	859,244		
	障害福祉サービス等事業収益	0	54,223,878		
	自立支援給付費収益	0	52,029,644		
	介護給付費収益	0	38,227,260		
	訓練等給付費収益	0	13,802,384		
	利用者負担金収益	0	1,681,914		
	その他の事業収益	0	512,320		
	補助金事業収益(公費)	0	24,000		
	受託事業収益(公費)	0	477,320		
	受託事業収益(一般)	0	11,000		
	収益(サービス区分間)	117,400	0		
	サービス区分間収益	117,400	0		
サービス活動収益計	1,499,400	57,970,822			
ビ ス 活 動 費 の 部	人件費	0	45,168,345		
	職員給料	0	26,224,234		
	職員賞与	0	5,330,172		
	賞与引当金繰入	0	911,000		
	非常勤職員給与	0	6,800,969		
	退職給付費用	0	418,000		
	法定福利費	0	5,483,970		
	事業費	740,000	7,460,089		
	給食費(拠点区分間取引)	0	2,352,550		
	給食費(サービス区分間取引)	740,000	0		
	保健衛生費	0	68,295		
	教養娯楽費	0	58,801		
	水道光熱費	0	1,776,035		
	消耗器具備品費	0	225,722		
	保険料	0	733,760		
	賃借料	0	563,068		
	教育指導費	0	102,600		
	車輛費	0	1,458,532		
	創作活動費	0	2,826		
	雑費	0	117,900		
	事務費	642,000	3,153,945		
	福利厚生費	0	129,212		
	旅費交通費	0	1,700		
	研修研究費	0	81,860		
	事務消耗品費	0	11,852		
	印刷製本費	0	287,302		
	修繕費	0	24,860		
	通信運搬費	0	438,948		
	業務委託費	0	1,309,105		
	業務委託費(サービス区分間取引)	642,000	0		
	手数料	0	11,275		
	租税公課	0	123,850		
	保守料	0	682,843		
渉外費	0	11,018			
諸会費	0	17,500			
拠点区分間経費	0	20,800			
雑費	0	1,820			
就労支援事業費用	117,400	5,011,544			
就労支援事業販売原価	117,400	5,011,544			
当期就労支援事業製造原価	117,400	5,011,544			

勘定科目		サービス区分			合計
		就労移行支援事業	生活介護事業	就労定着支援事業	
	減価償却費	11,654,122	190,382	0	11,844,504
	国庫補助金等特別積立金取崩額	△ 9,166,587	△ 137,503	0	△ 9,304,090
	サービス活動費用計	22,880,376	40,266,819	1,686,542	64,833,737
	サービス活動増減差額	△ 5,756,702	△ 166,789	559,976	△ 5,363,515
サービス活動外増減の部	受取利息配当金収益	80	0	0	80
	その他のサービス活動外収益	451,500	300,000	0	751,500
	雑収益	451,500	300,000	0	751,500
	サービス活動外収益計	451,580	300,000	0	751,580
	支払利息	159,967	0	0	159,967
	サービス活動外費用計	159,967	0	0	159,967
	サービス活動外増減差額	291,613	300,000	0	591,613
	経常増減差額	△ 5,465,089	133,211	559,976	△ 4,771,902

勘定科目		内部取引消去	拠点区分合計		
	減価償却費	0	11,844,504		
	国庫補助金等特別積立金取崩額	0	△ 9,304,090		
	サービス活動費用計	1,499,400	63,334,337		
	サービス活動増減差額	0	△ 5,363,515		
サービス活動外増減の部	受取利息配当金収益	0	80		
	その他のサービス活動外収益	0	751,500		
	雑収益	0	751,500		
	サービス活動外収益計	0	751,580		
	支払利息	0	159,967		
	サービス活動外費用計	0	159,967		
	サービス活動外増減差額	0	591,613		
	経常増減差額	0	△ 4,771,902		

基本財産及びその他の固定資産（有形・無形固定資産）の明細書

(自)令和3年4月1日 (至)令和4年3月31日

社会福祉法人名：社会福祉法人 きらりの森

拠点区分：障害者多機能型事業所 ここいろ

(単位：円)

資産の種類及び名称	期首帳簿価額		当期増加額		当期減価償却額		当期減少額		期末帳簿価額		減価償却累計額		期末取得原価		摘要
		うち国庫補助金等の額		うち国庫補助金等の額		うち国庫補助金等の額		うち国庫補助金等の額		うち国庫補助金等の額		うち国庫補助金等の額		うち国庫補助金等の額	
基本財産（有形固定資産）															
土地	35,451,500	0	0	0	0	0	0	0	35,451,500	0	0	0	35,451,500	0	
建物	164,332,854	135,185,729	0	0	9,163,162	7,772,871	0	0	155,169,692	127,412,858	45,811,951	38,864,355	200,981,643	156,277,213	
基本財産合計	199,784,354	135,185,729	0	0	9,163,162	7,772,871	0	0	190,621,192	127,412,858	45,811,951	38,864,355	236,433,143	156,277,213	
その他の固定資産（有形固定資産）															
構築物	5,652,504	0	0	0	517,374	0	0	0	5,135,130	0	2,586,870	0	7,722,000	0	
機械及び装置	5,551,553	0	0	0	412,780	0	0	0	5,138,773	0	1,857,510	0	6,996,283	0	
車輛運搬具	190,387	137,504	0	0	190,382	137,503	0	0	5	1	6,856,146	3,019,999	6,856,151	3,020,000	
器具及び備品	2,888,615	2,579,102	140,800	0	1,562,765	1,393,716	1	0	1,466,649	1,185,386	8,632,911	7,795,233	10,119,560	8,980,619	
その他の固定資産（有形固定資産）計	14,283,059	2,716,606	140,800	0	2,683,301	1,531,219	1	0	11,740,557	1,185,387	19,953,437	10,815,232	31,693,994	12,000,619	
その他の固定資産（無形固定資産）															
その他の固定資産（無形固定資産）計	0	0	0	0	0	0	0	0	0	0	0	0	0	0	
その他の固定資産計	14,283,059	2,716,606	140,800	0	2,683,301	1,531,219	1	0	11,740,557	1,185,387	19,953,437	10,815,232	31,693,994	12,000,619	
基本財産及びその他の固定資産計	214,067,413	137,902,335	140,800	0	11,846,463	9,304,090	1	0	202,361,749	128,598,245	65,765,388	49,679,587	268,127,137	178,277,832	
将来入金予定の償還補助金の額	0	0	0	0	0	0	0	0	0	0					
差引	214,067,413	137,902,335	140,800	0	11,846,463	9,304,090	1	0	202,361,749	128,598,245					

引当金明細書

(自)令和 3年 4月 1日 (至)令和 4年 3月31日

社会福祉法人名：社会福祉法人 きらりの森

拠点区分：障害者多機能型事業所 ここいろ

(単位： 円)

科 目	期 首 残 高	当 期 増 加 額	当 期 減 少 額		期 末 残 高	摘 要
			目 的 使 用	そ の 他		
賞与引当金	1,473,000	911,000 (0)	1,473,000	0 (0)	911,000	
		()		()		
		()		()		
計	1,473,000	911,000 (0)	1,473,000	0 (0)	911,000	

積立金・積立資産明細書

(自)令和 3年 4月 1日 (至)令和 4年 3月31日

社会福祉法人名：社会福祉法人 きらりの森

拠点区分：障害者多機能型事業所 ここいろ

(単位： 円)

区 分	前 期 末 残 高	当 期 増 加 額	当 期 減 少 額	期 末 残 高	摘 要
工賃変動積立金	553,495	0	0	553,495	
計	553,495	0	0	553,495	

(単位： 円)

区 分	前 期 末 残 高	当 期 増 加 額	当 期 減 少 額	期 末 残 高	摘 要
工賃変動積立資産	553,495	0	0	553,495	
計	553,495	0	0	553,495	

サービス区分間繰入金明細書

(自)令和 3年 4月 1日 (至)令和 4年 3月31日

社会福祉法人名：社会福祉法人 きらりの森

拠点区分：障害者多機能型事業所 ここいろ

(単位： 円)

サービス区分名		繰入金の財源	金額	使用目的等
繰入元	繰入先			
生活介護事業	就労移行支援事業	前期末支払資金残高	2,000,000	運転資金
就労定着支援事業	就労移行支援事業	前期末支払資金残高	500,000	運転資金

就労支援事業別事業活動明細書 (多機能型事業所等用)

(自)令和 3年 4月 1日 (至)令和 4年 3月 31日

社会福祉法人名 : 社会福祉法人 きらりの森

拠点区分 : 障害者多機能型事業所 ここいろ

(単位: 円)

勘定科目	合計	障害者多機能型事業所 ここいろ		
		就労移行支援事業		
		小計	清掃事業	来住喫茶給食事業
就労支援事業収益	3,019,954	3,019,954	2,287,700	732,254
就労事業収益(事業区分間取引)	585,000	585,000	540,000	45,000
就労事業収益(拠点区分間取引)	141,990	141,990	60,000	81,990
就労事業収益(サービス区分間取引)	1,382,000	1,382,000	522,000	860,000
就労支援事業活動収益計	5,128,944	5,128,944	3,409,700	1,719,244
費用				
就労支援事業販売原価				
当期就労支援事業製造原価	5,011,544	5,011,544	3,117,893	1,893,651
就労製造経費(サービス区分間取引)	117,400	117,400	117,400	0
就労支援事業活動費用計	5,128,944	5,128,944	3,235,293	1,893,651
就労支援事業活動増減差額	0	0	174,407	-174,407

就労支援事業製造原価明細書 (多機能型事業所等用)

(自)令和 3年 4月 1日 (至)令和 4年 3月31日

社会福祉法人名：社会福祉法人 きらりの森
 拠点区分：障害者多機能型事業所 ここいろ

(単位： 円)

勘定科目	合計	障害者多機能型事業所 ここいろ		
		就労移行支援事業		
		小計	清掃事業	来住喫茶給食事業
I 材料費				
1. 当期材料仕入高	953,365	953,365	179,711	773,654
当期材料費	953,365	953,365	179,711	773,654
II 労務費				
1. 利用者工賃	2,531,095	2,531,095	2,024,876	506,219
当期労務費	2,531,095	2,531,095	2,024,876	506,219
III 経費				
1. 業務委託費	192,000	192,000	171,600	20,400
2. 業務委託費(拠点区分間取引)	336,000	336,000	300,000	36,000
3. 材料仕入(拠点区分間取引)	35,861	35,861	0	35,861
4. 消耗品費	452,559	452,559	123,484	329,075
5. 印刷製本費	29,601	29,601	0	29,601
6. 水道光熱費	261,804	261,804	133,938	127,866
7. 燃料費	62,473	62,473	62,473	0
8. 修繕費	35,200	35,200	35,200	0
9. 通信運搬費	20,027	20,027	1,472	18,555
10. 租税公課	99,600	99,600	83,180	16,420
11. 減価償却費	1,959	1,959	1,959	0
当期経費	1,527,084	1,527,084	913,306	613,778
当期就労支援事業製造総費用	5,011,544	5,011,544	3,117,893	1,893,651
当期就労支援事業製造原価	5,011,544	5,011,544	3,117,893	1,893,651

地域生活支援事業 資金収支計算書

(自)令和 3年 4月 1日 (至)令和 4年 3月31日

法人名：社会福祉法人 きらりの森

(単位： 円)

勘定科目		予 算	決 算	差 異	備 考
事業収入	地域生活支援事業収入	4,040,000	4,008,760	31,240	
	その他の事業収入	4,040,000	4,008,760	31,240	
	地域受託事業収入(公費)	1,040,000	1,042,000	△ 2,000	
	共同生活支援事業収入	3,000,000	2,966,760	33,240	
	受取利息配当金収入	100	10	90	
	その他の収入	0	52,600	△ 52,600	
	雑収入	0	52,600	△ 52,600	
	事業活動収入計	4,040,100	4,061,370	△ 21,270	
事業活動による支出	人件費支出	660,000	538,379	121,621	
	職員給料支出	660,000	538,379	121,621	
	事業費支出	1,579,000	1,072,957	506,043	
	給食費支出	100,000	59,664	40,336	
	給食費支出(事業区分間取引)	240,000	206,290	33,710	
	教養娯楽費支出	20,000	0	20,000	
	水道光熱費支出	703,000	569,533	133,467	
	消耗器具備品費支出	100,000	40,745	59,255	
	保険料支出	22,000	17,780	4,220	
	賃借料支出	30,000	0	30,000	
	管理費返還支出	64,000	64,000	0	
	雑支出	300,000	114,945	185,055	
	事務費支出	2,978,000	3,017,965	△ 39,965	
	旅費交通費支出	36,000	31,445	4,555	
	印刷製本費支出	80,000	117,700	△ 37,700	
	修繕費支出	200,000	44,440	155,560	
	通信運搬費支出	136,000	185,353	△ 49,353	
	業務委託費支出	40,000	171,470	△ 131,470	
	業務委託費支出(事業区分間取引)	60,000	60,000	0	
	手数料支出	34,000	32,850	1,150	
	土地・建物賃借料支出	2,323,000	2,322,232	768	
	租税公課支出	2,000	49,100	△ 47,100	
	渉外費支出	15,000	0	15,000	
諸会費支出	2,000	1,375	625		
事業区分間経費	0	2,000	△ 2,000		
雑支出	50,000	0	50,000		
	事業活動支出計	5,217,000	4,629,301	587,699	
	事業活動資金収支差額	△ 1,176,900	△ 567,931	△ 608,969	
施設整備等による収入					
	施設整備等収入計	0	0	0	
施設整備等による支出					
	施設整備等支出計	0	0	0	
	施設整備等資金収支差額	0	0	0	
その他の活動による収入					
	その他の活動収入計	0	0	0	
その他の活動による支出					

勘定科目		予算	決算	差異	備考
収	その他の活動支出計	0	0	0	
支	その他の活動資金収支差額	0	0	0	
	予備費支出	0	—	0	
		0			
	当期資金収支差額合計	Δ 1,176,900	Δ 567,931	Δ 608,969	
	前期末支払資金残高	1,648,419	1,648,417	2	
	当期末支払資金残高	471,519	1,080,486	Δ 608,967	

地域生活支援事業 事業活動計算書

(自)令和 3年 4月 1日 (至)令和 4年 3月31日

法人名：社会福祉法人 きらりの森

(単位： 円)

勘定科目		当年度決算	前年度決算	増	減
サ 益	地域生活支援事業収益	4,008,760	4,573,663	△	564,903
	その他の事業収益	4,008,760	4,573,663	△	564,903
	地域受託事業収益(公費)	1,042,000	999,000		43,000
	共同生活支援事業収益	2,966,760	3,574,663	△	607,903
サービス活動収益計		4,008,760	4,573,663	△	564,903
ビ ス 活 動 増 減 の 部	人件費	538,379	587,184	△	48,805
	職員給料	538,379	587,184	△	48,805
	事業費	1,008,957	1,075,563	△	66,606
	給食費	59,664	168,833	△	109,169
	給食費(事業区分間取引)	206,290	0		206,290
	水道光熱費	569,533	640,550	△	71,017
	消耗器具備品費	40,745	97,580	△	56,835
	保険料	17,780	0		17,780
	賃借料	0	128,000	△	128,000
	雑費	114,945	40,600		74,345
	事務費	3,017,965	3,212,514	△	194,549
	旅費交通費	31,445	37,800	△	6,355
	事務消耗品費	0	2,040	△	2,040
	印刷製本費	117,700	44,350		73,350
	修繕費	44,440	178,800	△	134,360
	通信運搬費	185,353	130,827		54,526
	業務委託費	171,470	185,250	△	13,780
	業務委託費(事業区分間取引)	60,000	60,000		0
	手数料	32,850	20,840		12,010
	保険料	0	3,430	△	3,430
土地・建物賃借料	2,322,232	2,492,232	△	170,000	
租税公課	49,100	55,570	△	6,470	
諸会費	1,375	0		1,375	
事業区分間経費	2,000	0		2,000	
雑費	0	1,375	△	1,375	
サービス活動費用計		4,565,301	4,875,261	△	309,960
サービス活動増減差額		△ 556,541	△ 301,598	△	254,943
サ ー ビ ス 活 動 外 増 減 の 部	受取利息配当金収益	10	10		0
	その他のサービス活動外収益	52,600	0		52,600
	雑収益	52,600	0		52,600
サービス活動外収益計		52,610	10		52,600
サービス活動外費用計		0	0		0
サービス活動外増減差額		52,610	10		52,600
経常増減差額		△ 503,931	△ 301,588	△	202,343
特 別 増 減 の 部	事業区分間繰入金収益	0	1,000,000	△	1,000,000
	特別収益計	0	1,000,000	△	1,000,000
	特別費用計	0	0		0
特別増減差額		0	1,000,000	△	1,000,000
当期活動増減差額		△ 503,931	698,412	△	1,202,343
線 越	前期繰越活動増減差額	1,817,417	1,119,005		698,412
	当期末繰越活動増減差額	1,313,486	1,817,417	△	503,931

勘定科目		当年度決算	前年度決算	増減
活動増減差額の部	基本金取崩額	0	0	0
	その他の積立金取崩額	0	0	0
	その他の積立金積立額	0	0	0
	次期繰越活動増減差額	1,313,486	1,817,417	△ 503,931

地域生活支援事業 貸借対照表

令和 4年 3月31日現在

法人名：社会福祉法人 きらりの森

(単位： 円)

資 産 の 部				負 債 の 部			
	当 年 度 末	前 年 度 末	増 減		当 年 度 末	前 年 度 末	増 減
流動資産	1,200,110	1,835,110	△ 635,000	流動負債	119,624	186,693	△ 67,069
現金預金	400,110	1,035,110	△ 635,000	事業未払金	70,524	131,123	△ 60,599
事業未収金	800,000	800,000	0	未払消費税等	49,100	55,570	△ 6,470
固定資産	485,000	485,000	0	固定負債	252,000	316,000	△ 64,000
基本財産	0	0	0	長期預り金	252,000	316,000	△ 64,000
その他の固定資産	485,000	485,000	0	負債の部合計	371,624	502,693	△ 131,069
差入保証金	485,000	485,000	0	純 資 産 の 部			
				基本金	0	0	0
				国庫補助金等特別積立金	0	0	0
				その他の積立金	0	0	0
				次期繰越活動増減差額	1,313,486	1,817,417	△ 503,931
				(うち当期活動増減差額)	△ 503,931	698,412	△ 1,202,343
				純資産の部合計	1,313,486	1,817,417	△ 503,931
資産の部合計	1,685,110	2,320,110	△ 635,000	負債及び純資産の部合計	1,685,110	2,320,110	△ 635,000

計算書類に対する注記（地域生活支援事業用）

法人名：社会福祉法人 きらりの森

1. 重要な会計方針

(1) 有価証券の評価基準及び評価方法

該当なし

(2) 固定資産の減価償却の方法

・建物並びに器具及び備品

定額法

・リース資産

所有権移転ファイナンス・リース取引に係るリース資産

自己所有の固定資産に適用する減価償却方法と同一の方法によっている。

所有権移転外ファイナンス・リース取引に係るリース資産

リース期間を耐用年数とし、残存価格を零とする定額法によっている。

ただし、リース契約1件あたりのリース総額が300万円以下又はリース期間が1年以内のファイナンス・リース取引については、通常の賃貸借取引に係る方法によっている。

(3) 引当金の計上基準

・賞与引当金

職員に対する賞与の支給に備えるため、支給見込み額のうち当期に帰属する額を計上している。

2. 採用する退職給付制度

- ・退職給付制度は、独立行政法人福祉医療機構の社会福祉施設職員等退職手当共済制度及び、中小企業退職共済制度に加入している。掛金は「退職給付費用」の科目で費用処理している。

3. 拠点が作成する計算書類とサービス区分

当拠点区分において作成する計算書類等は以下のとおりになっている。

(1) 地域生活支援事業 拠点計算書類

(会計基準省令第1号第4様式、第2号第4様式、第3号第4様式)

(2) 拠点区分事業活動明細書（別紙3（Ⅰ））

サービス区分が地域生活支援事業のみの為、省略している。

(3) 拠点区分資金収支明細書（別紙3（Ⅱ））

省略している。

4. 基本財産の増減の内容及び金額

該当なし

5. 基本金又は固定資産の売却若しくは処分に係る国庫補助金等特別積立金の取崩し

該当なし

6. 担保に供している資産

該当なし

7. 満期保有目的の債券の内訳並びに帳簿価額、時価及び評価損益
該当なし

8. 重要な後発事象
該当なし

9. その他社会福祉法人の資金収支及び純資産増減の状況並びに資産、負債及び純資産の状態
を明らかにするために必要な事項
該当なし

基本財産及びその他の固定資産（有形・無形固定資産）の明細書

(自)令和3年4月1日 (至)令和4年3月31日

社会福祉法人名：社会福祉法人 きらりの森

拠点区分：地域生活支援事業

(単位：円)

資産の種類及び名称	期首帳簿価額		当期増加額		当期減価償却額		当期減少額		期末帳簿価額		減価償却累計額		期末取得原価		摘要
	うち国庫補助金等の額		うち国庫補助金等の額		うち国庫補助金等の額		うち国庫補助金等の額		うち国庫補助金等の額		うち国庫補助金等の額		うち国庫補助金等の額		
基本財産（有形固定資産）															
基本財産合計	0	0	0	0	0	0	0	0	0	0	0	0	0	0	
その他の固定資産（有形固定資産）															
その他の固定資産（有形固定資産）計	0	0	0	0	0	0	0	0	0	0	0	0	0	0	
その他の固定資産（無形固定資産）															
その他の固定資産（無形固定資産）計	0	0	0	0	0	0	0	0	0	0	0	0	0	0	
その他の固定資産計	0	0	0	0	0	0	0	0	0	0	0	0	0	0	
基本財産及びその他の固定資産計	0	0	0	0	0	0	0	0	0	0	0	0	0	0	
将来入金予定の償還補助金の額	0	0	0	0	0	0	0	0	0	0					
差引	0	0	0	0	0	0	0	0	0	0					